



PROVINCIA DE SANTA FE
Ministerio de Gobierno y Reforma del Estado
Instituto Provincial de Estadística y Censos

OCTUBRE 2011

EVOLUCIÓN DE LA DISTRIBUCIÓN DEL INGRESO

ENCUESTA PERMANENTE DE HOGARES
TERCER TRIMESTRE 2006 - SEGUNDO TRIMESTRE 2011
AGLOMERADO VILLA CONSTITUCIÓN - SAN NICOLÁS

CUADROS

PROVINCIA DE SANTA FE

- Población total según escala de ingreso individual
- Población ocupada según escala de ingreso de la ocupación principal
- Población ocupada según escala de ingreso de la ocupación principal - Evolución de Coeficiente de Gini
- Ratios Percentil 50/Percentil 10 y Percentil 90/Percentil 50 para ingreso de la ocupación principal de la población ocupada
- Mediana del Ingreso de la ocupación principal según calificación
- Mediana del ingreso de la ocupación principal y promedio de horas trabajadas en la semana según sexo
- Población ocupada según escala de ingreso de la ocupación principal
- Hogares según escala de Ingreso total familiar - Hogares con ingresos
- Evolución de los ratios P90/P50 y P50/p10
- Hogares según escala de Ingreso total familiar - Evolución del coeficiente de Gini y de la mediana del ITF - Hogares con ingresos
- Hogares según escala de ingreso total familiar
- Hogares según escala de ingreso per cápita familiar
- Población según escala de Ingreso per capita familiar
- Evolución de los ratios P90/P50 y P50/p10
- Evolución del Coeficiente de Gini y de la mediana del IPCF - Universo de Personas
- Población según escala de ingreso per cápita familiar.
- Hogares según escala de ingreso per cápita familiar
- Hogares según escala de ingreso total familiar



Señor Gobernador de la Provincia de Santa Fe
DR. HERMES JUAN BINNER

Ministro de Gobierno y Reforma del Estado
DR. ANTONIO BONFATTI

Secretario de Tecnologías para la Gestión
ING. JAVIER ECHANIZ

Director Provincial del Instituto Provincial
de Estadística y Censos
LIC. JORGE ALEJANDRO MOORE

Directora General del Instituto Provincial
de Estadística y Censos
Lic. RAQUEL PELLATELLI

Procesamiento de la base de los microdatos
Lic. Ester Forzani

Trabajo de campo
Área de relevamiento datos del IPEC

Introducción
Lic. Juliana Merello

Diseño y Diagramación
Angelina Araiz

ÍNDICE

<u>P.05</u>	Introducción
<u>P.06</u>	Población total según escala de ingreso individual (Cuadro 26)
<u>P.13</u>	Población ocupada según escala de ingreso de la ocupación principal
<u>P.14</u>	Población ocupada según escala de ingreso de la ocupación principal - Evolución de Coeficiente de Gini
<u>P.15</u>	Ratios Percentil 50/Percentil 10 y Percentil 90/Percentil 50 para ingreso de la ocupación principal de la población ocupada
<u>P.16</u>	Mediana del Ingreso de la ocupación principal según calificación
<u>P.17</u>	Mediana del ingreso de la ocupación principal y promedio de horas trabajadas en la semana según sexo
<u>P.18</u>	Población ocupada según escala de ingreso de la ocupación principal (Cuadro 27)
<u>P.25</u>	Hogares según escala de Ingreso total familiar - Hogares con ingresos
<u>P.25</u>	Evolución de los ratios P90/P50 y P50/p10
<u>P.26</u>	Hogares según escala de Ingreso total familiar - Evolución del coeficiente de Gini y de la mediana del ITF - Hogares con ingresos
<u>P.27</u>	Hogares según escala de ingreso total familiar (Cuadro 28)
<u>P.34</u>	Hogares según escala de ingreso per cápita familiar (Cuadro 29)
<u>P.41</u>	Población según escala de Ingreso per capita familiar
<u>P.41</u>	Evolución de los ratios P90/P50 y P50/p10
<u>P.42</u>	Evolución del Coeficiente de Gini y de la mediana del IPCF - Universo de Personas
<u>P.43</u>	Población según escala de ingreso per cápita familiar.
<u>P.48</u>	Hogares según escala de ingreso per cápita familiar (Cuadro 29 ampliado)
<u>P.58</u>	Hogares según escala de ingreso total familiar (Cuadro 28 ampliado)

INSTITUTO PROVINCIAL DE ESTADISTICA Y CENSOS

Salta 2661 - Piso 3 - (3000) Santa Fe - C.C. N: 140

Tel.: +54 (342) 457-3753 / 457-3783 / 457-2539 | Tel.Fax: 457-4792 / 457-3747

Correo electrónico: rpell@indec.mecon.gov.ar | jmoor@indec.mecon.gov.ar

Santa Fe 1950 – Piso 2 – (2000) Rosario

Tel.: +54 (341) 472-1115 / 472-1156 / 472-1317

Correo electrónico: ipecosario@indec.mecon.gov.ar



**EVOLUCIÓN DE LA DISTRIBUCIÓN DEL INGRESO
ENCUESTA PERMANENTE DE HOGARES
TERCER TRIMESTRE 2006 - SEGUNDO TRIMESTRE 2011
AGLOMERADO VILLA CONSTITUCIÓN - SAN NICOLÁS**

Introducción

Evolución de la distribución del ingreso Encuesta Permanente de Hogares Tercer trimestre de 2006 a segundo trimestre de 2011

El siguiente informe presenta los cuadros habitualmente elaborados a partir de la información recolectada por la Encuesta Permanente de Hogares (EPH) referidos a los ingresos efectivamente percibidos por los hogares y las personas. La serie se extiende a lo largo del período de vigencia de la EPH Continua, incorporando las innovaciones metodológicas más recientes así como algunas nuevas series de datos.

La Encuesta Permanente de Hogares (EPH) es un programa nacional de producción sistemática y permanente de indicadores sociales a cargo del INDEC (metodología, muestra y procesamiento) y a través de las Direcciones Provinciales de Estadística y Censos se realiza la ejecución descentralizada de las tareas de campo y consistencia de los formularios.

Es una encuesta de propósitos múltiples que releva información sobre hogares y personas en torno a las siguientes temáticas: situación laboral, características demográficas básicas (edad, sexo, etcétera), características migratorias, habitacionales, educacionales e ingresos.

En su modalidad original, se aplica en la Argentina desde 1973 mediante la medición puntual en dos ondas anuales: mayo y octubre. A partir de 2003, la EPH se transforma en un relevamiento continuo que produce resultados con frecuencia trimestral y semestral. En su modalidad continua, se basa en una muestra probabilística, estratificada, en dos etapas de selección, en la que se mantienen las mismas áreas seleccionadas para la EPH puntual. La muestra está distribuida a lo largo del período respecto del cual se brinda información y el relevamiento se desarrolla a lo largo de todo el año.

La EPH continua se aplica en 31 aglomerados urbanos con más de 200 mil habitantes y cubre aproximadamente el 70% de la población urbana y el 60% de la población total.

Es importante señalar que como en toda encuesta por muestreo, los resultados obtenidos son valores que estiman el verdadero valor de cada tasa y tienen asociado un error, cuya cuantía también se estima permitiendo conocer la confiabilidad de las estimaciones. Estos resultados indican el nivel probable alcanzado por cada indicador a partir de la muestra, admitiéndose oscilaciones de este nivel, en más y en menos, con un grado de confianza conocido.

**Evolucion de la distribución del ingreso
 Encuesta Permanente de Hogares
 Tercer trimestre de 2006 a segundo trimestre de 2011
 Aglomerado Villa Constitucion-San Nicolas.**



Población total según escala de ingreso individual. (Cuadro 26)

Tercer Trimestre 2006

Número de decil	Escala de ingreso		Población por decil	Porcentaje de personas	Ingreso Total por decil (miles)	Porcentaje del ingreso	Ingreso medio por decil	Ingreso medio por estrato
	Desde	Hasta						
1	30	250	8.753	10,0	1.320	1,4	151	
2	250	400	8.679	9,9	2.724	2,8	314	
3	400	480	8.712	10,0	3.802	3,9	436	
4	480	630	8.750	10,0	4.748	4,9	543	361
5	630	850	8.734	10,0	6.373	6,6	730	
6	850	1.000	8.709	10,0	8.244	8,5	947	
7	1.000	1.302	8.788	10,1	10.202	10,5	1.161	
8	1.315	1.770	8.714	10,0	12.945	13,3	1.485	1.081
9	1.800	2.283	8.756	10,0	17.412	17,9	1.989	
10	2.300	10.000	8.734	10,0	29.513	30,3	3.379	2.684
Población CON Ingresos			87.329	49,6	97.283	100	1.114	
Población SIN Ingresos			88.564	50,4				
POBLACIÓN TOTAL			175.893	100				

Cuarto Trimestre 2006

Número de decil	Escala de ingreso		Población por decil	Porcentaje de personas	Ingreso Total por decil (miles)	Porcentaje del ingreso	Ingreso medio por decil	Ingreso medio por estrato
	Desde	Hasta						
1	40	240	9.162	10,0	1.405	1,4	153	
2	240	400	9.254	10,1	2.979	3,0	322	
3	400	500	9.136	9,9	4.206	4,3	460	
4	500	700	9.304	10,1	5.586	5,7	600	384
5	700	800	9.191	10,0	7.005	7,1	762	
6	800	1.000	9.140	9,9	8.163	8,3	893	
7	1.000	1.180	9.288	10,1	9.535	9,7	1.027	
8	1.200	1.500	9.148	9,9	11.905	12,1	1.301	996
9	1.500	2.000	9.188	10,0	16.379	16,7	1.783	
10	2.000	51.370	9.186	10,0	30.898	31,5	3.364	2.574
Población CON Ingresos			91.997	52,2	98.061	100	1.067	
Población SIN Ingresos			84.109	47,8				
POBLACIÓN TOTAL			176.106	100				

Población total según escala de ingreso individual. (Cuadro 26) - Continuación
Primer Trimestre 2007

Número de decil	Escala de ingreso		Población por decil	Porcentaje de personas	Ingreso Total por decil (miles)	Porcentaje del ingreso	Ingreso medio por decil	Ingreso medio por estrato
	Desde	Hasta						
1	10	225	9.459	10,0	1.461	1,4	154	
2	230	400	9.356	9,9	2.985	2,8	319	
3	400	500	9.457	10,0	4.288	4,0	453	
4	500	700	9.422	10,0	5.732	5,4	608	384
5	700	840	9.426	10,0	7.272	6,8	771	
6	840	1.000	9.404	10,0	8.813	8,3	937	
7	1.000	1.300	9.439	10,0	10.646	10,0	1.128	
8	1.300	1.650	9.415	10,0	13.890	13,1	1.475	1.078
9	1.650	2.300	9.441	10,0	18.213	17,1	1.929	
10	2.300	15.400	9.396	10,0	33.041	31,1	3.516	2.723
Población CON Ingresos			94.215	53,4	106.341	100	1.129	
Población SIN Ingresos			82.168	46,6				
POBLACIÓN TOTAL			176.383	100				

Segundo Trimestre 2007

Número de decil	Escala de ingreso		Población por decil	Porcentaje de personas	Ingreso Total por decil (miles)	Porcentaje del ingreso	Ingreso medio por decil	Ingreso medio por estrato
	Desde	Hasta						
1	15	250	9.574	10,0	1.475	1,3	154	
2	250	400	9.631	10,0	3.101	2,8	322	
3	400	520	9.602	10,0	4.461	4,0	465	
4	520	600	9.504	9,9	5.415	4,9	570	378
5	600	800	9.628	10,0	6.951	6,3	722	
6	800	1.000	9.577	10,0	8.656	7,8	904	
7	1.000	1.163	9.570	10,0	9.912	9,0	1.036	
8	1.163	1.500	9.621	10,0	12.902	11,7	1.341	1.001
9	1.500	2.300	9.551	10,0	17.601	16,0	1.843	
10	2.300	40.000	9.622	10,0	39.860	36,1	4.143	2.993
Población CON Ingresos			95.880	54,3	110.334	100	1.150	
Población SIN Ingresos			80.727	45,7				
POBLACIÓN TOTAL			176.607	100				

Tercer Trimestre 2007

Número de decil	Escala de ingreso		Población por decil	Porcentaje de personas	Ingreso Total por decil (miles)	Porcentaje del ingreso	Ingreso medio por decil	Ingreso medio por estrato
	Desde	Hasta						
1	20	250	9.401	10,0	1.471	1,1	157	
2	260	450	9.401	10,0	3.320	2,5	353	
3	450	600	9.465	10,0	4.891	3,8	517	
4	600	750	9.420	10,0	6.276	4,8	666	423
5	775	1.000	9.400	10,0	8.201	6,3	872	
6	1.000	1.200	9.457	10,0	10.073	7,7	1.065	
7	1.200	1.500	9.408	10,0	12.748	9,8	1.355	
8	1.500	2.000	9.441	10,0	16.280	12,5	1.724	1.254
9	2.000	3.000	9.399	10,0	23.125	17,7	2.460	
10	3.000	30.000	9.455	10,0	43.958	33,7	4.649	3.555
Población CON Ingresos			94.247	53,3	130.343	100	1.382	
Población SIN Ingresos			82.631	46,7				
POBLACIÓN TOTAL			176.878	100				

Población total según escala de ingreso individual. (Cuadro 26) - Continuación
Cuarto Trimestre 2007

Número de decil	Escala de ingreso		Población por decil	Porcentaje de personas	Ingreso Total por decil (miles)	Porcentaje del ingreso	Ingreso medio por decil	Ingreso medio por estrato
	Desde	Hasta						
1	40	300	9.521	10,1	1.757	1,4	185	
2	300	470	9.386	9,9	3.419	2,8	364	
3	470	600	9.445	10,0	5.088	4,2	539	
4	600	800	9.467	10,0	6.422	5,3	678	442
5	800	1.000	9.452	10,0	8.268	6,8	875	
6	1.000	1.200	9.395	9,9	9.928	8,2	1.057	
7	1.200	1.450	9.498	10,0	12.210	10,1	1.286	
8	1.450	1.800	9.445	10,0	14.973	12,3	1.585	1.201
9	1.800	2.500	9.460	10,0	19.654	16,2	2.078	
10	2.500	14.555	9.439	10,0	39.614	32,6	4.197	3.138
Población CON Ingresos			94.508	53,4	121.333	100	1.284	
Población SIN Ingresos			82.618	46,6				
POBLACIÓN TOTAL			177.126	100				

Primer Trimestre 2008

Número de decil	Escala de ingreso		Población por decil	Porcentaje de personas	Ingreso Total por decil (miles)	Porcentaje del ingreso	Ingreso medio por decil	Ingreso medio por estrato
	Desde	Hasta						
1	25	300	9.731	10,0	1.946	1,3	200	
2	300	500	9.823	10,1	3.686	2,5	375	
3	500	600	9.696	10,0	5.466	3,7	564	
4	600	800	9.745	10,0	7.206	4,9	739	470
5	800	1.050	9.715	10,0	8.969	6,1	923	
6	1.050	1.300	9.699	10,0	11.488	7,8	1.184	
7	1.300	1.600	9.731	10,0	13.937	9,4	1.432	
8	1.600	2.000	9.746	10,0	17.528	11,9	1.798	1.334
9	2.000	3.000	9.813	10,1	23.265	15,7	2.371	
10	3.000	50.000	9.712	10,0	54.270	36,7	5.588	3.980
Población CON Ingresos			97.411	54,9	147.761	100	1.517	
Población SIN Ingresos			80.013	45,1				
POBLACIÓN TOTAL			177.424	100				

Segundo Trimestre 2008

Número de decil	Escala de ingreso		Población por decil	Porcentaje de personas	Ingreso Total por decil (miles)	Porcentaje del ingreso	Ingreso medio por decil	Ingreso medio por estrato
	Desde	Hasta						
1	20	300	9.672	10,0	1.771	1,3	183	
2	300	500	9.634	10,0	3.837	2,7	398	
3	500	650	9.679	10,0	5.614	4,0	580	
4	660	900	9.641	10,0	7.493	5,4	777	485
5	900	1.100	9.743	10,1	9.639	6,9	989	
6	1.100	1.335	9.623	10,0	11.741	8,4	1.220	
7	1.335	1.600	9.617	10,0	14.274	10,2	1.484	
8	1.600	2.000	9.705	10,0	17.781	12,7	1.832	1.381
9	2.000	2.800	9.590	9,9	22.712	16,2	2.368	
10	2.800	15.700	9.724	10,1	45.023	32,2	4.630	3.499
Población CON Ingresos			96.628	54,4	139.885	100	1.446	
Población SIN Ingresos			81.052	45,6				
POBLACIÓN TOTAL			177.680	100				

Población total según escala de ingreso individual. (Cuadro 26) - Continuación
Tercer Trimestre 2008

Número de decil	Escala de ingreso		Población por decil	Porcentaje de personas	Ingreso Total por decil (miles)	Porcentaje del ingreso	Ingreso medio por decil	Ingreso medio por estrato
	Desde	Hasta						
1	40	400	9.345	10,1	2.146	1,3	230	
2	400	600	9.261	10,0	4.664	2,9	504	
3	600	800	9.292	10,0	6.690	4,2	720	
4	800	1.000	9.320	10,0	8.693	5,5	933	597
5	1.000	1.350	9.301	10,0	10.877	6,8	1.169	
6	1.350	1.650	9.291	10,0	13.911	8,7	1.497	
7	1.650	2.050	9.262	10,0	17.588	11,0	1.899	
8	2.050	2.600	9.323	10,0	21.869	13,7	2.346	1.728
9	2.600	3.500	9.286	10,0	27.633	17,3	2.976	
10	3.500	12.000	9.297	10,0	45.212	28,4	4.863	3.920
Población CON Ingresos			92.978	52,3	159.283	100	1.714	
Población SIN Ingresos			84.908	47,7				
POBLACIÓN TOTAL			177.886	100				

Cuarto Trimestre 2008

Número de decil	Escala de ingreso		Población por decil	Porcentaje de personas	Ingreso Total por decil (miles)	Porcentaje del ingreso	Ingreso medio por decil	Ingreso medio por estrato
	Desde	Hasta						
1	48	300	9.832	10,0	1.783	1,1	181	
2	300	500	9.838	10,0	3.971	2,5	404	
3	500	700	9.795	10,0	6.031	3,8	616	
4	700	1.000	9.859	10,0	8.185	5,2	830	508
5	1.000	1.200	9.705	9,9	10.359	6,6	1.067	
6	1.200	1.520	9.931	10,1	13.914	8,9	1.401	
7	1.570	2.000	9.824	10,0	17.200	11,0	1.751	
8	2.000	2.400	9.692	9,9	20.308	12,9	2.095	1.579
9	2.400	3.300	9.921	10,1	27.486	17,5	2.770	
10	3.400	15.000	9.818	10,0	47.646	30,4	4.853	3.812
Población CON Ingresos			98.215	55,1	156.883	100	1.597	
Población SIN Ingresos			79.911	44,9				
POBLACIÓN TOTAL			178.126	100				

Primer Trimestre 2009

Número de decil	Escala de ingreso		Población por decil	Porcentaje de personas	Ingreso Total por decil (miles)	Porcentaje del ingreso	Ingreso medio por decil	Ingreso medio por estrato
	Desde	Hasta						
1	25	400	9.628	10,0	2.299	1,3	239	
2	400	600	9.647	10,0	4.783	2,7	496	
3	600	800	9.577	10,0	6.691	3,8	699	
4	800	1.000	9.675	10,1	8.961	5,0	926	590
5	1.005	1.400	9.524	9,9	11.528	6,5	1.210	
6	1.400	1.700	9.705	10,1	14.804	8,3	1.525	
7	1.700	2.000	9.600	10,0	17.988	10,1	1.874	
8	2.000	2.700	9.586	10,0	22.254	12,5	2.322	1.733
9	2.700	3.800	9.634	10,0	30.732	17,3	3.190	
10	3.800	21.000	9.651	10,0	58.107	32,6	6.021	4.606
Población CON Ingresos			96.227	53,9	178.147	100	1.850	
Población SIN Ingresos			82.192	46,1				
POBLACIÓN TOTAL			178.419	100				

Población total según escala de ingreso individual. (Cuadro 26) - Continuación
Segundo Trimestre 2009

Número de decil	Escala de ingreso		Población por decil	Porcentaje de personas	Ingreso Total por decil (miles)	Porcentaje del ingreso	Ingreso medio por decil	Ingreso medio por estrato
	Desde	Hasta						
1	40	400	9.368	10,0	2.300	1,5	245	
2	400	600	9.372	10,0	4.760	3,1	508	
3	600	800	9.230	9,9	6.514	4,2	706	
4	800	1.000	9.367	10,0	8.702	5,6	929	597
5	1.000	1.400	9.378	10,0	11.267	7,2	1.201	
6	1.400	1.500	9.331	10,0	13.792	8,8	1.478	
7	1.500	2.000	9.278	9,9	16.273	10,4	1.754	
8	2.000	2.500	9.380	10,0	20.485	13,1	2.184	1.654
9	2.500	3.100	9.278	9,9	26.412	16,9	2.847	
10	3.200	12.000	9.378	10,0	45.447	29,1	4.846	3.847
Población CON Ingresos			93.360	52,3	155.952	100	1.670	
Población SIN Ingresos			85.272	47,7				
POBLACIÓN TOTAL			178.632	100				

Tercer Trimestre 2009

Número de decil	Escala de ingreso		Población por decil	Porcentaje de personas	Ingreso Total por decil (miles)	Porcentaje del ingreso	Ingreso medio por decil	Ingreso medio por estrato
	Desde	Hasta						
1	30	400	9.240	10,0	2.316	1,4	251	
2	400	600	9.350	10,1	4.946	2,9	529	
3	600	800	9.236	10,0	6.743	4,0	730	
4	800	1.050	9.258	10,0	8.646	5,1	934	611
5	1.070	1.500	9.305	10,0	11.741	6,9	1.262	
6	1.500	1.700	9.335	10,1	14.585	8,6	1.562	
7	1.700	2.100	9.222	9,9	17.521	10,3	1.900	
8	2.100	2.800	9.252	10,0	22.477	13,3	2.429	1.788
9	2.800	3.800	9.276	10,0	29.884	17,6	3.222	
10	3.800	18.000	9.268	10,0	50.666	29,9	5.467	4.345
Población CON Ingresos			92.742	51,8	169.525	100	1.829	
Población SIN Ingresos			86.131	48,2				
POBLACIÓN TOTAL			178.873	100				

Cuarto Trimestre 2009

Número de decil	Escala de ingreso		Población por decil	Porcentaje de personas	Ingreso Total por decil (miles)	Porcentaje del ingreso	Ingreso medio por decil	Ingreso medio por estrato
	Desde	Hasta						
1	50	400	9.682	10,0	2.240	1,3	231	
2	400	650	9.785	10,1	5.118	3,0	523	
3	650	800	9.763	10,1	7.442	4,3	762	
4	800	1.040	9.625	9,9	9.054	5,3	941	614
5	1.050	1.400	9.693	10,0	11.869	6,9	1.225	
6	1.400	1.700	9.706	10,0	14.813	8,6	1.526	
7	1.700	2.000	9.697	10,0	17.839	10,4	1.840	
8	2.000	2.500	9.732	10,0	21.782	12,7	2.238	1.707
9	2.500	3.500	9.805	10,1	29.172	17,0	2.975	
10	3.500	13.000	9.656	9,9	52.433	30,5	5.430	4.203
Población CON Ingresos			97.144	54,2	171.762	100	1.769	
Población SIN Ingresos			82.000	45,8				
POBLACIÓN TOTAL			179.144	100				

Población total según escala de ingreso individual. (Cuadro 26) - Continuación
Primer Trimestre 2010

Número de decil	Escala de ingreso		Población por decil	Porcentaje de personas	Ingreso Total por decil (miles)	Porcentaje del ingreso	Ingreso medio por decil	Ingreso medio por estrato
	Desde	Hasta						
1	50	420	9.512	10,0	2.589	1,2	272	
2	420	700	9.432	9,9	5.160	2,4	547	
3	700	1.000	9.605	10,1	7.828	3,7	815	
4	1.000	1.300	9.448	9,9	10.513	5,0	1.113	687
5	1.300	1.650	9.535	10,0	14.239	6,7	1.493	
6	1.650	2.000	9.485	10,0	17.718	8,4	1.868	
7	2.000	2.500	9.524	10,0	21.789	10,3	2.288	
8	2.500	3.000	9.352	9,8	26.589	12,5	2.843	2.123
9	3.000	4.500	9.604	10,1	34.763	16,4	3.620	
10	4.500	80.000	9.499	10,0	70.976	33,5	7.472	5.546
Población CON Ingresos			94.996	53,0	212.164	100	2.233	
Población SIN Ingresos			84.385	47,0				
POBLACIÓN TOTAL			179.381	100				

Segundo Trimestre 2010

Número de decil	Escala de ingreso		Población por decil	Porcentaje de personas	Ingreso Total por decil (miles)	Porcentaje del ingreso	Ingreso medio por decil	Ingreso medio por estrato
	Desde	Hasta						
1	30	500	9.664	10,0	2.873	1,5	297	
2	500	730	9.604	10,0	5.794	3,0	603	
3	744	1.000	9.579	9,9	8.099	4,2	846	
4	1.000	1.200	9.729	10,1	10.602	5,4	1.090	709
5	1.200	1.600	9.625	10,0	14.132	7,3	1.468	
6	1.600	2.000	9.639	10,0	17.810	9,1	1.848	
7	2.000	2.500	9.653	10,0	20.617	10,6	2.136	
8	2.500	3.000	9.626	10,0	26.259	13,5	2.728	2.045
9	3.000	4.000	9.558	9,9	33.326	17,1	3.487	
10	4.000	24.000	9.672	10,0	55.357	28,4	5.723	4.605
Población CON Ingresos			96.349	53,6	194.869	100	2.023	
Población SIN Ingresos			83.250	46,4				
POBLACIÓN TOTAL			179.599	100				

Tercer Trimestre 2010

Número de decil	Escala de ingreso		Población por decil	Porcentaje de personas	Ingreso Total por decil (miles)	Porcentaje del ingreso	Ingreso medio por decil	Ingreso medio por estrato
	Desde	Hasta						
1	30	500	9.749	10,0	2.736	1,2	281	
2	500	800	9.841	10,1	6.287	2,8	639	
3	800	1.000	9.794	10,0	8.683	3,9	887	
4	1.000	1.400	9.770	10,0	11.462	5,1	1.173	745
5	1.400	1.800	9.755	10,0	15.197	6,8	1.558	
6	1.800	2.100	9.848	10,1	19.421	8,7	1.972	
7	2.100	2.870	9.665	9,9	23.793	10,6	2.462	
8	2.900	3.500	9.782	10,0	30.256	13,5	3.093	2.271
9	3.500	4.800	9.872	10,1	39.433	17,6	3.994	
10	4.800	15.000	9.752	10,0	66.229	29,6	6.791	5.393
Población CON Ingresos			97.828	54,4	223.497	100	2.285	
Población SIN Ingresos			82.043	45,6				
POBLACIÓN TOTAL			179.871	100				

Población total según escala de ingreso individual. (Cuadro 26) - Continuación
Cuarto Trimestre 2010

Número de decil	Escala de ingreso		Población por decil	Porcentaje de personas	Ingreso Total por decil (miles)	Porcentaje del ingreso	Ingreso medio por decil	Ingreso medio por estrato
	Desde	Hasta						
1	50	500	9.787	10,0	2.675	1,2	273	
2	500	800	9.853	10,0	6.567	2,9	667	
3	800	1.000	9.870	10,0	9.118	4,0	924	
4	1.000	1.500	9.859	10,0	11.916	5,2	1.209	768
5	1.500	1.900	9.757	9,9	16.151	7,0	1.655	
6	1.900	2.300	9.828	10,0	20.122	8,8	2.047	
7	2.300	2.800	9.827	10,0	24.777	10,8	2.521	
8	2.800	3.500	9.824	10,0	30.251	13,2	3.079	2.326
9	3.500	5.000	9.915	10,1	39.799	17,3	4.014	
10	5.000	15.000	9.820	10,0	68.065	29,7	6.931	5.473
Población CON Ingresos			98.340	54,6	229.441	100	2.332	
Población SIN Ingresos			81.830	45,4				
POBLACIÓN TOTAL			180.170	100				

Primer Trimestre 2011

Número de decil	Escala de ingreso		Población por decil	Porcentaje de personas	Ingreso Total por decil (miles)	Porcentaje del ingreso	Ingreso medio por decil	Ingreso medio por estrato
	Desde	Hasta						
1	50	700	9.929	10,0	4.205	1,6	423	
2	700	1.000	9.975	10,0	8.449	3,2	847	
3	1.000	1.300	10.056	10,1	11.210	4,2	1.115	
4	1.300	1.800	9.923	10,0	15.393	5,8	1.551	984
5	1.800	2.050	9.974	10,0	19.448	7,4	1.950	
6	2.090	2.500	10.003	10,0	23.155	8,8	2.315	
7	2.500	3.100	9.909	9,9	28.027	10,6	2.828	
8	3.100	4.000	9.960	10,0	34.907	13,2	3.505	2.650
9	4.000	5.300	9.955	10,0	44.805	17,0	4.501	
10	5.300	15.000	10.018	10,0	74.206	28,1	7.407	5.954
Población CON Ingresos			99.702	55,3	263.805	100	2.644	
Población SIN Ingresos			80.687	44,7				
POBLACIÓN TOTAL			180.389	100				

Segundo Trimestre 2011

Número de decil	Escala de ingreso		Población por decil	Porcentaje de personas	Ingreso Total por decil (miles)	Porcentaje del ingreso	Ingreso medio por decil	Ingreso medio por estrato
	Desde	Hasta						
1	80	500	9.965	10,0	3.149	1,3	316	
2	500	1.000	9.898	10,0	7.377	3,0	745	
3	1.000	1.200	9.947	10,0	10.710	4,3	1.077	
4	1.200	1.600	9.874	9,9	13.733	5,5	1.391	882
5	1.600	2.000	10.012	10,1	18.834	7,6	1.881	
6	2.000	2.500	9.897	10,0	22.910	9,2	2.315	
7	2.500	3.000	9.898	10,0	27.842	11,2	2.813	
8	3.000	3.700	9.930	10,0	32.371	13,0	3.260	2.567
9	3.700	5.000	10.025	10,1	42.824	17,2	4.272	
10	5.000	17.360	9.884	10,0	69.301	27,8	7.011	5.642
Población CON Ingresos			99.330	55,0	249.051	100	2.508	
Población SIN Ingresos			81.303	45,0				
POBLACIÓN TOTAL			180.633	100				

Población ocupada según escala de Ingreso de la Ocupación Principal

Trimestre	Ingresos de la Ocupacion Principal				
	Percentil 10	Percentil 25	Mediana	Percentil 75	Percentil 90
3° 2006	\$ 200	\$ 400	\$ 900	\$ 1.400	\$ 2.000
4° 2006	\$ 150	\$ 400	\$ 880	\$ 1.300	\$ 2.000
1° 2007	\$ 200	\$ 400	\$ 850	\$ 1.500	\$ 2.000
2° 2007	\$ 200	\$ 400	\$ 870	\$ 1.500	\$ 2.300
3° 2007	\$ 180	\$ 500	\$ 1.000	\$ 1.600	\$ 2.700
4° 2007	\$ 160	\$ 500	\$ 1.000	\$ 1.680	\$ 2.500
1° 2008	\$ 200	\$ 560	\$ 1.200	\$ 1.700	\$ 2.600
2° 2008	\$ 200	\$ 600	\$ 1.230	\$ 2.000	\$ 2.800
3° 2008	\$ 240	\$ 600	\$ 1.300	\$ 2.000	\$ 3.000
4° 2008	\$ 300	\$ 800	\$ 1.500	\$ 2.200	\$ 3.100
1° 2009	\$ 300	\$ 700	\$ 1.450	\$ 2.000	\$ 3.500
2° 2009	\$ 300	\$ 750	\$ 1.500	\$ 2.400	\$ 3.056
3° 2009	\$ 300	\$ 800	\$ 1.500	\$ 2.300	\$ 3.000
4° 2009	\$ 350	\$ 800	\$ 1.500	\$ 2.500	\$ 3.500
1° 2010	\$ 480	\$ 1.000	\$ 1.800	\$ 3.000	\$ 4.000
2° 2010	\$ 400	\$ 900	\$ 1.800	\$ 3.000	\$ 4.000
3° 2010	\$ 400	\$ 1.000	\$ 2.000	\$ 3.000	\$ 4.000
4° 2010	\$ 400	\$ 1.100	\$ 2.000	\$ 3.000	\$ 5.000
1° 2011	\$ 700	\$ 1.500	\$ 2.400	\$ 3.500	\$ 5.000
2° 2011	\$ 400	\$ 1.000	\$ 2.500	\$ 3.500	\$ 5.000

Ingresos de la ocupacion principal

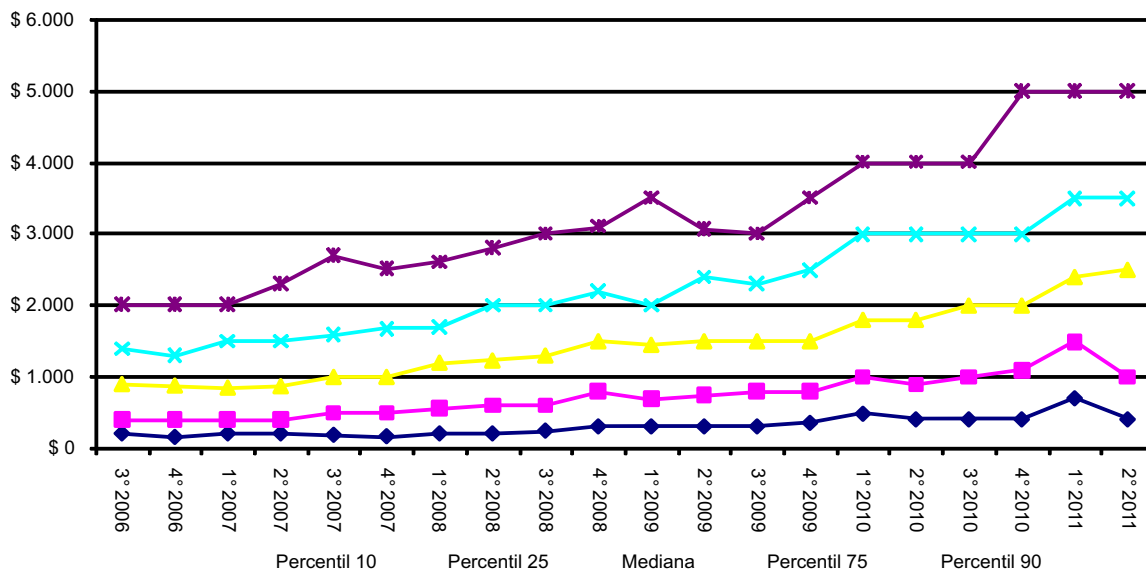

Población ocupada según escala del ingreso de la ocupación principal - Evolucion de Coeficiente de Gini

Trimestre	Coeficiente de Gini
3° 2006	0,415
4° 2006	0,381
1° 2007	0,391
2° 2007	0,445
3° 2007	0,417
4° 2007	0,403
1° 2008	0,466
2° 2008	0,406
3° 2008	0,379
4° 2008	0,393
1° 2009	0,415
2° 2009	0,374
3° 2009	0,363
4° 2009	0,388
1° 2010	0,359
2° 2010	0,358
3° 2010	0,368
4° 2010	0,394
1° 2011	0,346
2° 2011	0,371

Coeficiente de Gini

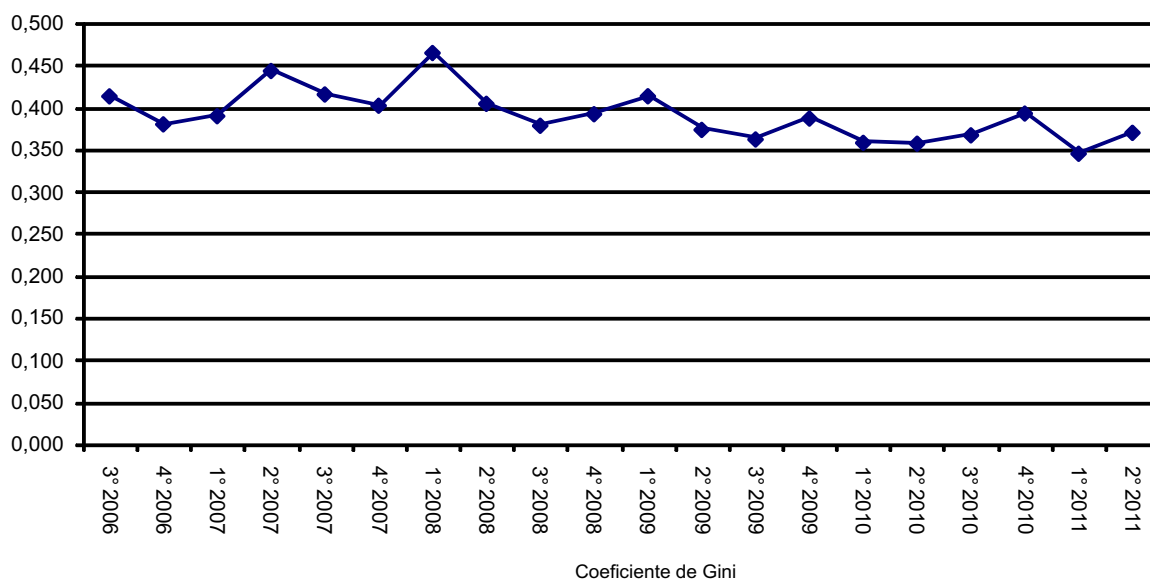

Ratios Percentil 50/Percentil 10 y Percentil 90/Percentil 50 para ingreso de la ocupacion principal de la poblacion ocupada

Ingresos de la Ocupacion Principal			
Trimestre	Percentil 50/ Percentil 10	Percentil 90/ Percentil 50	Percentil 90/ Percentil 10
3° 2006	4,5	2,2	10,0
4° 2006	5,9	2,3	13,3
1° 2007	4,3	2,4	10,0
2° 2007	4,4	2,6	11,5
3° 2007	5,6	2,7	15,0
4° 2007	6,3	2,5	15,6
1° 2008	6,0	2,2	13,0
2° 2008	6,2	2,3	14,0
3° 2008	5,4	2,3	12,5
4° 2008	5,0	2,1	10,3
1° 2009	4,8	2,4	11,7
2° 2009	5,0	2,0	10,2
3° 2009	5,0	2,0	10,0
4° 2009	4,3	2,3	10,0
1° 2010	3,8	2,2	8,3
2° 2010	4,5	2,2	10,0
3° 2010	5,0	2,0	10,0
4° 2010	5,0	2,5	12,5
1° 2011	3,4	2,1	7,1
2° 2011	6,3	2,0	12,5

Los ratios P50/P10 y P90/P50 identifican en que sector de la distribucion se verifica mayor aporte a la desigualdad

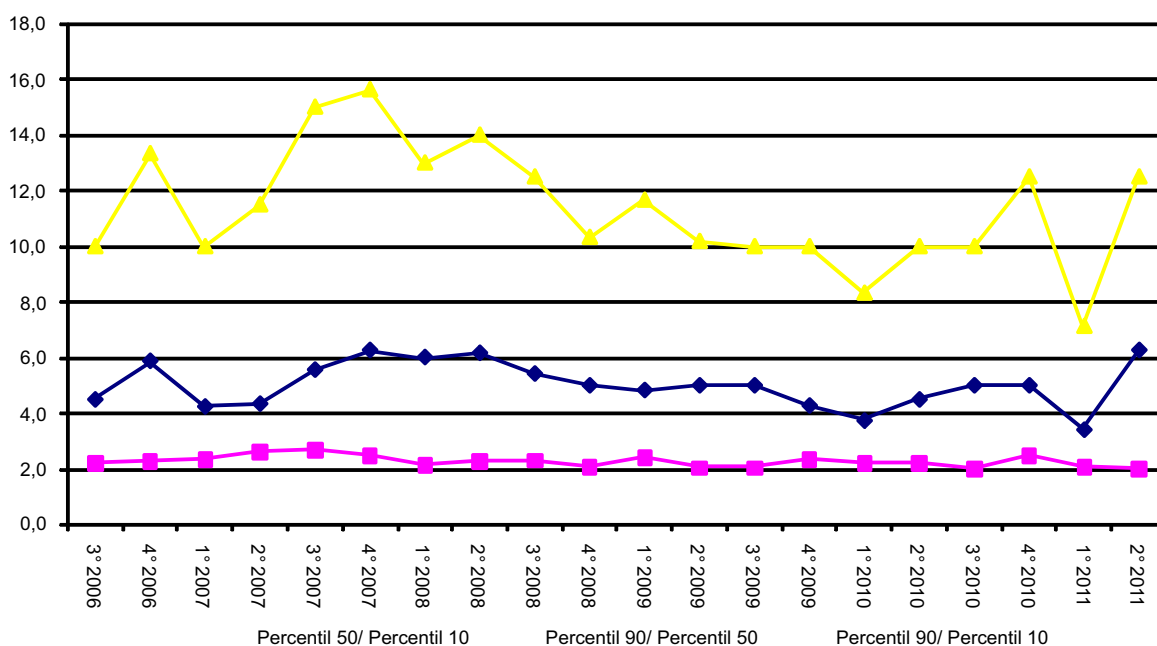

Mediana del Ingreso de la ocupacion principal según calificacion

Trimestre	Profesional	Tecnica	Operativa	No Calificada
	Mediana			
3° 2006	\$ 1.500	\$ 1.000	\$ 900	\$ 400
4° 2006	\$ 1.800	\$ 1.000	\$ 900	\$ 400
1° 2007	\$ 1.500	\$ 950	\$ 1.000	\$ 400
2° 2007	\$ 2.000	\$ 1.000	\$ 983	\$ 350
3° 2007	\$ 2.000	\$ 1.200	\$ 1.000	\$ 400
4° 2007	\$ 2.200	\$ 1.300	\$ 1.130	\$ 400
1° 2008	\$ 2.000	\$ 1.300	\$ 1.200	\$ 500
2° 2008	\$ 2.500	\$ 1.500	\$ 1.240	\$ 600
3° 2008	\$ 2.120	\$ 1.600	\$ 1.500	\$ 600
4° 2008	\$ 2.700	\$ 1.600	\$ 1.750	\$ 600
1° 2009	\$ 2.500	\$ 1.500	\$ 1.500	\$ 800
2° 2009	\$ 2.500	\$ 1.500	\$ 1.500	\$ 700
3° 2009	\$ 2.500	\$ 1.600	\$ 1.500	\$ 700
4° 2009	\$ 3.000	\$ 1.800	\$ 1.600	\$ 800
1° 2010	\$ 3.900	\$ 2.000	\$ 2.000	\$ 800
2° 2010	\$ 3.000	\$ 2.100	\$ 2.000	\$ 800
3° 2010	\$ 3.500	\$ 2.500	\$ 2.000	\$ 800
4° 2010	\$ 3.500	\$ 2.900	\$ 2.200	\$ 800
1° 2011	\$ 5.000	\$ 2.500	\$ 2.500	\$ 1.000
2° 2011	\$ 5.000	\$ 2.800	\$ 2.500	\$ 1.000

Ingresos de la ocupacion principal según calificacion

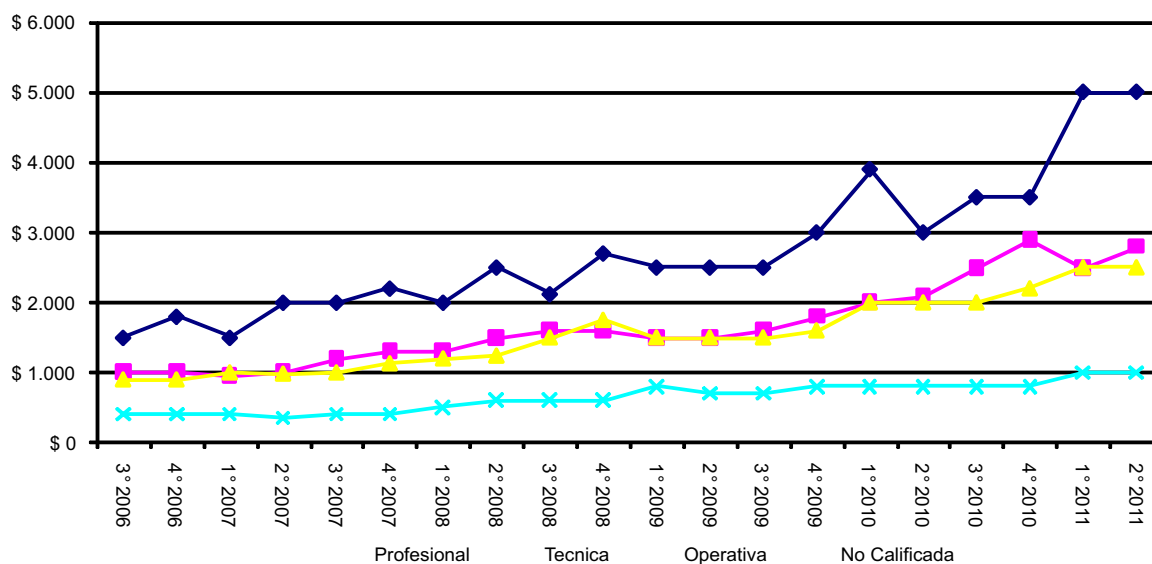

Mediana del ingreso de la ocupacion principal y promedio de horas trabajadas en la semana según sexo

Trimestre	Ingresos de la ocupacion principal		Promedio de horas trabajadas en la semana	
	Varones	Mujeres	Varones	Mujeres
	Mediana		Media	
3° 2006	\$ 1.000	\$ 480	48	33
4° 2006	\$ 1.000	\$ 600	48	35
1° 2007	\$ 1.000	\$ 600	47	34
2° 2007	\$ 1.000	\$ 600	46	32
3° 2007	\$ 1.144	\$ 600	47	32
4° 2007	\$ 1.200	\$ 800	45	32
1° 2008	\$ 1.400	\$ 700	46	32
2° 2008	\$ 1.500	\$ 800	45	33
3° 2008	\$ 1.500	\$ 800	46	36
4° 2008	\$ 1.800	\$ 960	45	31
1° 2009	\$ 1.650	\$ 1.000	45	31
2° 2009	\$ 1.600	\$ 1.000	43	33
3° 2009	\$ 1.700	\$ 1.000	43	33
4° 2009	\$ 1.800	\$ 1.000	43	31
1° 2010	\$ 2.000	\$ 1.300	46	33
2° 2010	\$ 2.200	\$ 1.200	45	31
3° 2010	\$ 2.300	\$ 1.300	44	30
4° 2010	\$ 2.500	\$ 1.500	45	30
1° 2011	\$ 2.700	\$ 1.800	45	32
2° 2011	\$ 2.800	\$ 1.500	46	34

Población ocupada según escala de ingreso de la ocupación principal. (Cuadro 27)

Tercer Trimestre 2006

Número de decil	Escala de ingreso		Población por decil	Porcentaje de personas	Ingreso Total por decil (en miles)	Porcentaje del ingreso	Promedio de horas trabajadas en la semana	Ingreso medio por decil	Ingreso medio por estrato
	Desde	Hasta							
1	20	200	6.414	10,0	880	1,3	20	137	
2	200	400	6.388	10,0	1.877	2,8	34	294	
3	400	500	6.429	10,0	2.779	4,1	43	432	
4	500	700	6.389	10,0	3.701	5,5	44	579	361
5	700	900	6.483	10,1	5.237	7,8	44	808	
6	900	1.000	6.330	9,9	6.135	9,1	50	969	
7	1.000	1.200	6.395	10,0	7.229	10,7	48	1.130	
8	1.200	1.500	6.354	9,9	9.007	13,4	47	1.418	1.081
9	1.500	2.000	6.451	10,1	11.517	17,1	54	1.785	
10	2.000	8.000	6.423	10,0	19.051	28,3	51	2.966	2.376
Ocupados CON Ingresos			64.056	97,0	67.413	100		1.052	
Ocupados SIN Ingresos			1.966	3,0					
POBLACIÓN OCUPADA			66.022	100					

Cuarto Trimestre 2006

Número de decil	Escala de ingreso		Población por decil	Porcentaje de personas	Ingreso Total por decil (en miles)	Porcentaje del ingreso	Promedio de horas trabajadas en la semana	Ingreso medio por decil	Ingreso medio por estrato
	Desde	Hasta							
1	7	240	6.759	10,1	916	1,3	22	136	
2	240	400	6.573	9,8	2.095	3,0	35	319	
3	400	600	6.749	10,1	3.381	4,8	42	501	
4	600	800	6.609	9,9	4.559	6,5	47	690	412
5	800	900	6.768	10,1	5.600	8,0	43	827	
6	900	1.000	6.701	10,0	6.632	9,5	44	990	
7	1.000	1.200	6.652	9,9	7.313	10,5	46	1.099	
8	1.200	1.500	6.680	10,0	9.118	13,1	50	1.365	1.070
9	1.500	2.000	6.688	10,0	12.582	18,0	51	1.881	
10	2.000	5.000	6.681	10,0	17.532	25,1	54	2.624	2.253
Ocupados CON Ingresos			66.860	96,1	69.728	100		1.043	
Ocupados SIN Ingresos			2.712	3,9					
POBLACIÓN OCUPADA			69.572	100					

Primer Trimestre 2007

Número de decil	Escala de ingreso		Población por decil	Porcentaje de personas	Ingreso Total por decil (en miles)	Porcentaje del ingreso	Promedio de horas trabajadas en la semana	Ingreso medio por decil	Ingreso medio por estrato
	Desde	Hasta							
1	20	250	6.614	10,1	1.079	1,5	20	163	
2	280	400	6.556	10,0	2.298	3,3	34	350	
3	400	600	6.578	10,0	3.166	4,5	42	481	
4	600	750	6.533	9,9	4.250	6,1	45	651	411
5	750	900	6.589	10,0	5.421	7,7	45	823	
6	900	1.000	6.589	10,0	6.314	9,0	45	958	
7	1.000	1.270	6.606	10,0	7.163	10,2	49	1.084	
8	1.300	1.600	6.560	10,0	9.638	13,7	50	1.469	1.084
9	1.600	2.000	6.620	10,1	12.419	17,7	51	1.876	
10	2.000	8.600	6.561	10,0	18.379	26,2	46	2.801	2.339
Ocupados CON Ingresos			65.806	95,8	70.127	100		1.066	
Ocupados SIN Ingresos			2.910	4,2					
POBLACIÓN OCUPADA			68.716	100					

Población ocupada según escala de ingreso de la ocupación principal. (Cuadro 27) - Continuación
Segundo Trimestre 2007

Número de decil	Escala de ingreso		Población por decil	Porcentaje de personas	Ingreso Total por decil (en miles)	Porcentaje del ingreso	Promedio de horas trabajadas en la semana	Ingreso medio por decil	Ingreso medio por estrato
	Desde	Hasta							
1	15	240	6.977	10,0	1.002	1,2	21	144	
2	240	400	6.972	10,0	2.207	2,7	35	317	
3	400	500	6.928	9,9	3.143	3,9	37	454	
4	500	700	7.078	10,1	4.368	5,4	43	617	383
5	700	900	6.924	9,9	5.573	6,9	44	805	
6	900	1.000	6.996	10,0	6.789	8,4	43	970	
7	1.000	1.300	6.985	10,0	7.744	9,6	45	1.109	
8	1.300	1.600	6.974	10,0	10.159	12,6	47	1.457	1.085
9	1.650	2.328	6.935	9,9	13.590	16,9	46	1.960	
10	2.350	15.000	7.001	10,0	25.808	32,1	49	3.686	2.823
Ocupados CON Ingresos			69.770	96,1	80.383	100		1.152	
Ocupados SIN Ingresos			2.843	3,9					
POBLACIÓN OCUPADA			72.613	100					

Tercer Trimestre 2007

Número de decil	Escala de ingreso		Población por decil	Porcentaje de personas	Ingreso Total por decil (en miles)	Porcentaje del ingreso	Promedio de horas trabajadas en la semana	Ingreso medio por decil	Ingreso medio por estrato
	Desde	Hasta							
1	20	280	6.706	10,0	1.061	1,3	20	158	
2	300	500	6.739	10,0	2.560	3,0	33	380	
3	500	600	6.733	10,0	3.679	4,3	41	546	
4	600	800	6.651	9,9	4.850	5,7	45	729	453
5	800	1.000	6.770	10,1	6.225	7,3	44	919	
6	1.000	1.200	6.674	9,9	7.045	8,3	43	1.056	
7	1.200	1.500	6.789	10,1	9.020	10,6	45	1.329	
8	1.500	2.000	6.630	9,9	10.972	12,9	47	1.655	1.240
9	2.000	2.750	6.743	10,0	15.088	17,8	48	2.238	
10	2.800	15.000	6.748	10,0	24.342	28,7	49	3.607	2.923
Ocupados CON Ingresos			67.183	95,3	84.842	100		1.262	
Ocupados SIN Ingresos			3.277	4,7					
POBLACIÓN OCUPADA			70.460	100					

Cuarto Trimestre 2007

Número de decil	Escala de ingreso		Población por decil	Porcentaje de personas	Ingreso Total por decil (en miles)	Porcentaje del ingreso	Promedio de horas trabajadas en la semana	Ingreso medio por decil	Ingreso medio por estrato
	Desde	Hasta							
1	50	240	6.809	10,0	947	1,1	17	139	
2	240	450	6.839	10,1	2.252	2,6	32	329	
3	450	700	6.783	10,0	3.995	4,6	35	589	
4	700	900	6.806	10,0	5.373	6,1	39	789	462
5	900	1.100	6.738	9,9	6.775	7,7	42	1.005	
6	1.100	1.300	6.766	10,0	8.077	9,2	50	1.194	
7	1.300	1.500	6.755	9,9	9.692	11,1	42	1.435	
8	1.500	2.000	6.865	10,1	11.739	13,4	44	1.710	1.336
9	2.000	2.500	6.815	10,0	14.626	16,7	48	2.146	
10	2.533	6.600	6.779	10,0	24.038	27,5	52	3.546	2.846
Ocupados CON Ingresos			67.955	96,6	87.514	100		1.288	
Ocupados SIN Ingresos			2.415	3,4					
POBLACIÓN OCUPADA			70.370	100					

Población ocupada según escala de ingreso de la ocupación principal. (Cuadro 27) - Continuación
Primer Trimestre 2008

Número de decil	Escala de ingreso		Población por decil	Porcentaje de personas	Ingreso Total por decil (en miles)	Porcentaje del ingreso	Promedio de horas trabajadas en la semana	Ingreso medio por decil	Ingreso medio por estrato
	Desde	Hasta							
1	60	300	6.803	10,0	1.383	1,3	23	203	
2	300	500	6.800	10,0	2.818	2,7	29	414	
3	500	700	6.837	10,0	4.170	3,9	36	610	
4	700	1.000	6.837	10,0	5.699	5,4	45	834	515
5	1.000	1.200	6.905	10,1	7.594	7,2	39	1.100	
6	1.200	1.300	6.768	9,9	8.393	7,9	44	1.240	
7	1.300	1.600	6.780	9,9	9.934	9,4	49	1.465	
8	1.600	2.000	6.844	10,0	12.190	11,5	42	1.781	1.397
9	2.000	2.700	6.805	10,0	15.005	14,1	47	2.205	
10	2.750	50.000	6.884	10,1	38.884	36,7	52	5.648	3.927
Ocupados CON Ingresos			68.263	95,1	106.070	100		1.550	
Ocupados SIN Ingresos			3.546	4,9					
POBLACIÓN OCUPADA			71.809	100					

Segundo Trimestre 2008

Número de decil	Escala de ingreso		Población por decil	Porcentaje de personas	Ingreso Total por decil (en miles)	Porcentaje del ingreso	Promedio de horas trabajadas en la semana	Ingreso medio por decil	Ingreso medio por estrato
	Desde	Hasta							
1	20	300	6.964	10,0	1.230	1,2	16	177	
2	300	600	6.945	10,0	3.146	2,9	38	453	
3	600	800	6.948	10,0	4.797	4,5	40	690	
4	800	1.000	6.924	10,0	6.562	6,2	42	948	567
5	1.000	1.300	6.983	10,0	8.271	7,8	42	1.184	
6	1.300	1.500	7.014	10,1	10.086	9,5	43	1.438	
7	1.500	1.800	6.956	10,0	11.408	10,7	43	1.640	
8	1.800	2.050	6.894	9,9	13.432	12,6	46	1.948	1.553
9	2.056	2.800	7.005	10,1	17.144	16,1	48	2.447	
10	2.800	15.000	6.916	9,9	30.575	28,7	46	4.421	3.434
Ocupados CON Ingresos			69.549	95,4	106.651	100		1.535	
Ocupados SIN Ingresos			3.377	4,6					
POBLACIÓN OCUPADA			72.926	100					

Tercer Trimestre 2008

Número de decil	Escala de ingreso		Población por decil	Porcentaje de personas	Ingreso Total por decil (en miles)	Porcentaje del ingreso	Promedio de horas trabajadas en la semana	Ingreso medio por decil	Ingreso medio por estrato
	Desde	Hasta							
1	30	360	6.804	10,0	1.549	1,4	20	228	
2	360	600	6.905	10,1	3.448	3,2	39	499	
3	600	900	6.778	9,9	5.070	4,7	45	748	
4	900	1.200	6.834	10,0	7.010	6,4	42	1.026	625
5	1.200	1.400	6.873	10,1	8.702	8,0	44	1.266	
6	1.400	1.600	6.773	9,9	10.123	9,3	45	1.495	
7	1.600	2.000	6.846	10,0	12.280	11,3	45	1.794	
8	2.000	2.400	6.901	10,1	14.518	13,3	44	2.104	1.665
9	2.400	3.000	6.810	10,0	18.230	16,7	44	2.677	
10	3.000	12.000	6.842	10,0	27.970	25,7	48	4.088	3.383
Ocupados CON Ingresos			68.366	94,6	108.900	100		1.593	
Ocupados SIN Ingresos			3.876	5,4					
POBLACIÓN OCUPADA			72.242	100					

Población ocupada según escala de ingreso de la ocupación principal. (Cuadro 27) - Continuación
Cuarto Trimestre 2008

Número de decil	Escala de ingreso		Población por decil	Porcentaje de personas	Ingreso Total por decil (en miles)	Porcentaje del ingreso	Promedio de horas trabajadas en la semana	Ingreso medio por decil	Ingreso medio por estrato
	Desde	Hasta							
1	48	360	6.891	9,9	1.479	1,2	21	215	
2	400	650	6.967	10,0	3.510	2,9	33	504	
3	670	1.000	6.985	10,1	5.651	4,7	38	809	
4	1.000	1.200	6.952	10,0	7.305	6,1	44	1.051	645
5	1.200	1.500	6.854	9,9	9.326	7,8	40	1.361	
6	1.500	1.800	6.950	10,0	11.463	9,6	42	1.649	
7	1.800	2.000	6.871	9,9	13.477	11,2	43	1.961	
8	2.000	2.500	7.041	10,2	15.652	13,0	44	2.223	1.799
9	2.500	3.200	6.972	10,1	19.766	16,5	47	2.835	
10	3.200	15.000	6.875	9,9	32.354	27,0	49	4.706	3.771
Ocupados CON Ingresos			69.358	95,4	119.983	100		1.731	
Ocupados SIN Ingresos			3.307	4,6					
POBLACIÓN OCUPADA			72.665	100					

Primer Trimestre 2009

Número de decil	Escala de ingreso		Población por decil	Porcentaje de personas	Ingreso Total por decil (en miles)	Porcentaje del ingreso	Promedio de horas trabajadas en la semana	Ingreso medio por decil	Ingreso medio por estrato
	Desde	Hasta							
1	25	300	6.944	9,9	1.332	1,1	23	192	
2	300	600	7.067	10,1	3.319	2,8	27	470	
3	600	900	6.998	10,0	5.276	4,4	40	754	
4	900	1.200	6.998	10,0	7.337	6,1	43	1.048	616
5	1.200	1.500	6.940	9,9	9.195	7,6	40	1.325	
6	1.500	1.650	6.986	10,0	10.686	8,9	45	1.530	
7	1.700	2.000	7.035	10,1	13.243	11,0	43	1.882	
8	2.000	2.500	6.960	10,0	14.925	12,4	41	2.144	1.720
9	2.500	3.500	6.965	10,0	20.142	16,7	48	2.892	
10	3.500	19.000	7.046	10,1	35.166	29,2	50	4.991	3.942
Ocupados CON Ingresos			69.939	97,4	120.621	100		1.723	
Ocupados SIN Ingresos			1.874	2,6					
POBLACIÓN OCUPADA			71.813	100					

Segundo Trimestre 2009

Número de decil	Escala de ingreso		Población por decil	Porcentaje de personas	Ingreso Total por decil (en miles)	Porcentaje del ingreso	Promedio de horas trabajadas en la semana	Ingreso medio por decil	Ingreso medio por estrato
	Desde	Hasta							
1	60	420	6.581	10,0	1.702	1,5	17	259	
2	480	700	6.673	10,1	3.865	3,4	30	579	
3	700	1.000	6.587	10,0	5.412	4,7	34	822	
4	1.000	1.200	6.563	9,9	7.100	6,2	44	1.082	686
5	1.200	1.500	6.590	10,0	9.471	8,3	44	1.437	
6	1.500	1.800	6.567	10,0	10.379	9,1	45	1.580	
7	1.800	2.000	6.602	10,0	12.679	11,1	43	1.920	
8	2.000	2.500	6.605	10,0	15.364	13,4	44	2.326	1.816
9	2.550	3.200	6.641	10,1	19.429	17,0	48	2.926	
10	3.200	10.000	6.581	10,0	28.875	25,3	45	4.388	3.657
Ocupados CON Ingresos			65.990	96,6	114.276	100		1.732	
Ocupados SIN Ingresos			2.350	3,4					
POBLACIÓN OCUPADA			68.340	100					

Población ocupada según escala de ingreso de la ocupación principal. (Cuadro 27) - Continuación
Tercer Trimestre 2009

Número de decil	Escala de ingreso		Población por decil	Porcentaje de personas	Ingreso Total por decil (en miles)	Porcentaje del ingreso	Promedio de horas trabajadas en la semana	Ingreso medio por decil	Ingreso medio por estrato
	Desde	Hasta							
1	30	450	6.561	10,0	1.719	1,5	22	262	
2	480	750	6.583	10,0	3.932	3,5	31	597	
3	750	1.000	6.601	10,0	5.665	5,0	34	858	
4	1.000	1.300	6.514	9,9	7.373	6,5	39	1.132	712
5	1.300	1.500	6.621	10,1	9.643	8,5	45	1.456	
6	1.500	1.700	6.518	9,9	10.380	9,1	44	1.593	
7	1.700	2.000	6.573	10,0	12.526	11,0	42	1.906	
8	2.000	2.500	6.502	9,9	15.064	13,3	44	2.317	1.818
9	2.500	3.000	6.663	10,1	19.263	17,0	42	2.891	
10	3.000	6.000	6.580	10,0	27.932	24,6	48	4.245	3.568
Ocupados CON Ingresos			65.716	96,1	113.497	100		1.726	
Ocupados SIN Ingresos			2.701	3,9					
POBLACIÓN OCUPADA			68.417	100					

Cuarto Trimestre 2009

Número de decil	Escala de ingreso		Población por decil	Porcentaje de personas	Ingreso Total por decil (en miles)	Porcentaje del ingreso	Promedio de horas trabajadas en la semana	Ingreso medio por decil	Ingreso medio por estrato
	Desde	Hasta							
1	60	480	6.692	10,0	1.868	1,5	17	279	
2	480	800	6.739	10,1	4.230	3,3	31	628	
3	800	1.000	6.572	9,8	5.982	4,7	37	910	
4	1.000	1.400	6.737	10,1	8.044	6,3	39	1.194	753
5	1.400	1.600	6.749	10,1	10.133	8,0	41	1.501	
6	1.600	1.800	6.649	10,0	11.486	9,0	41	1.727	
7	1.800	2.200	6.638	9,9	13.146	10,3	45	1.980	
8	2.200	2.800	6.656	10,0	16.511	13,0	47	2.481	1.922
9	2.800	3.500	6.749	10,1	20.922	16,4	42	3.100	
10	3.600	13.000	6.640	9,9	34.940	27,5	44	5.262	4.181
Ocupados CON Ingresos			66.821	96,5	127.262	100		1.906	
Ocupados SIN Ingresos			2.449	3,5					
POBLACIÓN OCUPADA			69.270	100					

Primer Trimestre 2010

Número de decil	Escala de ingreso		Población por decil	Porcentaje de personas	Ingreso Total por decil (en miles)	Porcentaje del ingreso	Promedio de horas trabajadas en la semana	Ingreso medio por decil	Ingreso medio por estrato
	Desde	Hasta							
1	100	500	6.433	10,1	2.209	1,6	23	343	
2	500	1.000	6.370	10,0	4.760	3,5	33	747	
3	1.000	1.300	6.315	9,9	6.909	5,1	40	1.094	
4	1.300	1.500	6.422	10,0	9.319	6,9	43	1.451	909
5	1.500	1.800	6.426	10,0	10.889	8,1	41	1.695	
6	1.800	2.000	6.450	10,1	12.461	9,2	48	1.932	
7	2.000	2.500	6.290	9,8	14.086	10,4	51	2.239	
8	2.500	3.000	6.498	10,2	18.603	13,8	49	2.863	2.182
9	3.000	4.000	6.346	9,9	22.330	16,6	45	3.519	
10	4.000	8.000	6.413	10,0	33.252	24,7	48	5.185	4.352
Ocupados CON Ingresos			63.963	96,6	134.818	100		2.107	
Ocupados SIN Ingresos			2.238	3,4					
POBLACIÓN OCUPADA			66.201	100					

Población ocupada según escala de ingreso de la ocupación principal. (Cuadro 27) - Continuación
Segundo Trimestre 2010

Número de decil	Escala de ingreso		Población por decil	Porcentaje de personas	Ingreso Total por decil (en miles)	Porcentaje del ingreso	Promedio de horas trabajadas en la semana	Ingreso medio por decil	Ingreso medio por estrato
	Desde	Hasta							
1	100	500	6.682	10,1	2.252	1,6	18	337	
2	500	800	6.586	9,9	4.330	3,1	30	657	
3	800	1.200	6.635	10,0	6.818	4,9	46	1.028	
4	1.200	1.600	6.653	10,0	9.286	6,7	38	1.396	855
5	1.600	2.000	6.636	10,0	11.680	8,4	39	1.760	
6	2.000	2.100	6.574	9,9	13.184	9,5	45	2.006	
7	2.200	2.500	6.642	10,0	15.902	11,5	46	2.394	
8	2.500	3.200	6.568	9,9	19.170	13,8	43	2.919	2.270
9	3.200	4.000	6.639	10,0	23.919	17,2	45	3.603	
10	4.000	8.000	6.667	10,1	32.183	23,2	51	4.827	4.215
Ocupados CON Ingresos			66.282	95,7	138.724	100		2.093	
Ocupados SIN Ingresos			2.967	4,3					
POBLACIÓN OCUPADA			69.249	100					

Tercer Trimestre 2010

Número de decil	Escala de ingreso		Población por decil	Porcentaje de personas	Ingreso Total por decil (en miles)	Porcentaje del ingreso	Promedio de horas trabajadas en la semana	Ingreso medio por decil	Ingreso medio por estrato
	Desde	Hasta							
1	30	600	6.528	9,9	2.268	1,5	18	347	
2	600	1.000	6.560	10,0	5.194	3,4	32	792	
3	1.000	1.500	6.647	10,1	7.857	5,1	36	1.182	
4	1.500	1.700	6.591	10,0	10.131	6,6	39	1.537	965
5	1.700	2.000	6.522	9,9	12.661	8,2	46	1.941	
6	2.000	2.500	6.639	10,1	14.431	9,3	43	2.174	
7	2.500	3.000	6.554	10,0	17.318	11,2	41	2.642	
8	3.000	3.500	6.519	9,9	20.142	13,0	44	3.090	2.462
9	3.500	4.500	6.620	10,1	25.614	16,6	47	3.869	
10	4.500	15.000	6.579	10,0	38.987	25,2	44	5.926	4.898
Ocupados CON Ingresos			65.759	95,4	154.603	100		2.350	
Ocupados SIN Ingresos			3.199	4,6					
POBLACIÓN OCUPADA			68.958	100					

Cuarto Trimestre 2010

Número de decil	Escala de ingreso		Población por decil	Porcentaje de personas	Ingreso Total por decil (en miles)	Porcentaje del ingreso	Promedio de horas trabajadas en la semana	Ingreso medio por decil	Ingreso medio por estrato
	Desde	Hasta							
1	50	480	6.719	10,0	1.900	1,1	20	283	
2	500	1.000	6.677	10,0	5.114	3,0	32	766	
3	1.000	1.500	6.753	10,1	8.289	4,8	36	1.227	
4	1.500	1.900	6.588	9,8	10.787	6,3	39	1.637	978
5	1.900	2.000	6.745	10,1	13.455	7,9	44	1.995	
6	2.000	2.500	6.607	9,9	15.620	9,1	42	2.364	
7	2.500	3.000	6.810	10,2	19.357	11,3	43	2.842	
8	3.000	3.500	6.641	9,9	21.334	12,4	47	3.212	2.603
9	3.600	5.000	6.758	10,1	28.784	16,8	50	4.259	
10	5.000	15.000	6.642	9,9	46.732	27,3	41	7.036	5.648
Ocupados CON Ingresos			66.940	97,5	171.372	100		2.562	
Ocupados SIN Ingresos			1.742	2,5					
POBLACIÓN OCUPADA			68.682	100					

Población ocupada según escala de ingreso de la ocupación principal. (Cuadro 27) - Continuación
Primer Trimestre 2011

Número de decil	Escala de ingreso		Población por decil	Porcentaje de personas	Ingreso Total por decil (en miles)	Porcentaje del ingreso	Promedio de horas trabajadas en la semana	Ingreso medio por decil	Ingreso medio por estrato
	Desde	Hasta							
1	50	800	6.431	10,0	3.380	1,9	23	526	
2	800	1.200	6.394	10,0	6.622	3,8	33	1.036	
3	1.200	1.600	6.420	10,0	9.609	5,5	36	1.497	
4	1.600	2.000	6.336	9,9	12.258	7,0	43	1.935	1.249
5	2.000	2.400	6.351	9,9	13.841	7,9	44	2.179	
6	2.400	2.700	6.502	10,2	16.425	9,3	42	2.526	
7	2.800	3.500	6.397	10,0	19.233	10,9	42	3.007	
8	3.500	4.000	6.367	9,9	23.076	13,1	42	3.624	2.834
9	4.000	5.000	6.359	9,9	28.304	16,1	46	4.451	
10	5.000	15.000	6.490	10,1	43.138	24,5	51	6.647	5.549
Ocupados CON Ingresos			64.047	97,5	175.886	100		2.743	
Ocupados SIN Ingresos			1.647	2,5					
POBLACIÓN OCUPADA			65.694	100					

Segundo Trimestre 2011

Número de decil	Escala de ingreso		Población por decil	Porcentaje de personas	Ingreso Total por decil (en miles)	Porcentaje del ingreso	Promedio de horas trabajadas en la semana	Ingreso medio por decil	Ingreso medio por estrato
	Desde	Hasta							
1	3	500	6.500	10,0	2.111	1,2	21	325	
2	500	1.000	6.458	9,9	5.070	2,9	40	785	
3	1.000	1.500	6.525	10,0	8.348	4,8	37	1.279	
4	1.500	2.000	6.480	10,0	11.972	6,9	42	1.848	1.059
5	2.000	2.500	6.475	10,0	14.793	8,6	40	2.285	
6	2.500	2.800	6.548	10,1	17.232	10,0	44	2.632	
7	2.800	3.000	6.523	10,0	19.481	11,3	50	2.986	
8	3.000	4.000	6.467	10,0	22.050	12,8	48	3.410	2.828
9	4.000	5.000	6.467	10,0	27.889	16,1	44	4.312	
10	5.000	15.000	6.517	10,0	43.966	25,4	46	6.746	5.529
Ocupados CON Ingresos			64.960	95,3	172.912	100		2.661	
Ocupados SIN Ingresos			3.175	4,7					
POBLACIÓN OCUPADA			68.135	100					

Hogares según escala de Ingreso total familiar - Hogares con ingresos
 Evolucion de los ratios P90/P50 y P50/p10

Hogares según escala de ingreso total familiar				
Trimestre	Percentil 50/		Percentil 90/	
	Percentil 10	Percentil 50	Percentil 50	Percentil 10
3° 2006	3,0	2,5	7,5	
4° 2006	3,1	2,4	7,4	
1° 2007	3,0	2,6	8,0	
2° 2007	3,1	2,6	8,0	
3° 2007	2,9	2,8	8,2	
4° 2007	3,0	2,5	7,4	
1° 2008	3,3	2,5	8,3	
2° 2008	3,2	2,3	7,4	
3° 2008	3,5	2,2	7,9	
4° 2008	3,1	2,3	7,1	
1° 2009	3,2	2,5	8,0	
2° 2009	3,3	2,4	7,9	
3° 2009	3,1	2,5	7,9	
4° 2009	2,9	2,7	7,8	
1° 2010	3,6	2,4	8,6	
2° 2010	2,9	2,3	6,6	
3° 2010	2,7	2,5	7,0	
4° 2010	2,9	2,3	6,7	
1° 2011	3,0	2,5	7,6	
2° 2011	3,2	2,2	7,0	

Hogares segun ITF

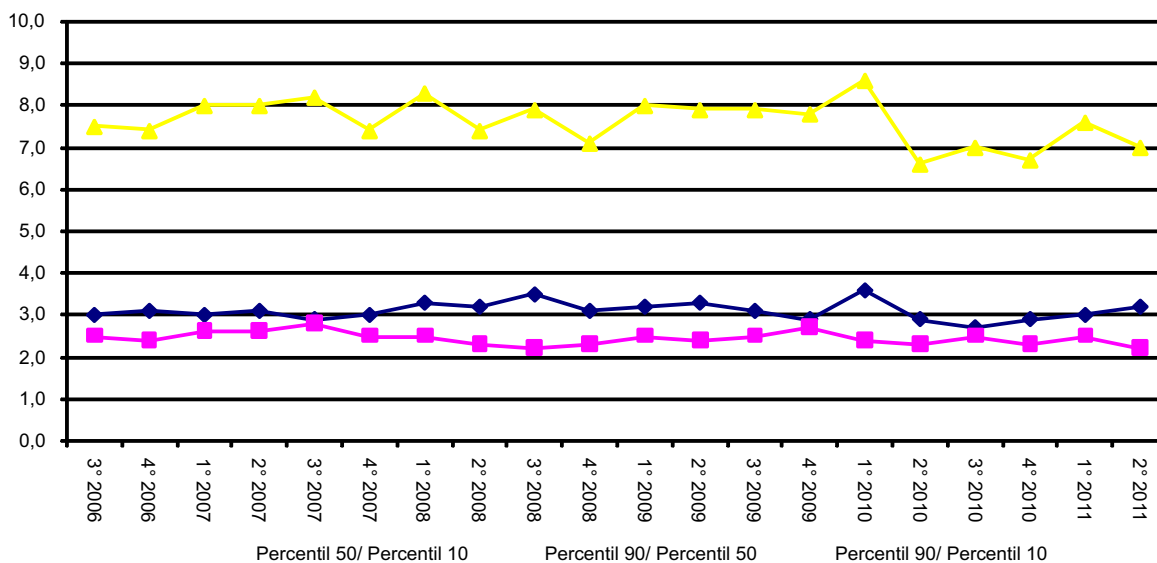

**Hogares según escala de ingreso total familiar - Evolucion del coeficiente de Gini y de la mediana del ITF
 - Hogares con ingresos**

Trimestre	Coefficiente de Gini	Mediana
3° 2006	0,406	\$ 1.500
4° 2006	0,424	\$ 1.400
1° 2007	0,441	\$ 1.400
2° 2007	0,439	\$ 1.550
3° 2007	0,436	\$ 1.800
4° 2007	0,416	\$ 1.780
1° 2008	0,453	\$ 2.000
2° 2008	0,402	\$ 2.000
3° 2008	0,374	\$ 2.450
4° 2008	0,391	\$ 2.300
1° 2009	0,424	\$ 2.400
2° 2009	0,394	\$ 2.280
3° 2009	0,398	\$ 2.500
4° 2009	0,403	\$ 2.320
1° 2010	0,425	\$ 3.000
2° 2010	0,472	\$ 2.930
3° 2010	0,389	\$ 3.150
4° 2010	0,386	\$ 3.200
1° 2011	0,385	\$ 3.600
2° 2011	0,376	\$ 3.800

Coeficiente de Gini

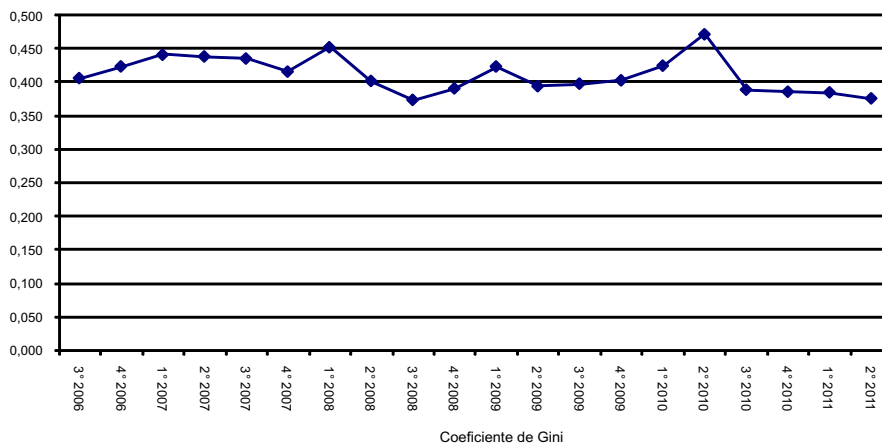

Evolucion de la mediana del ITF

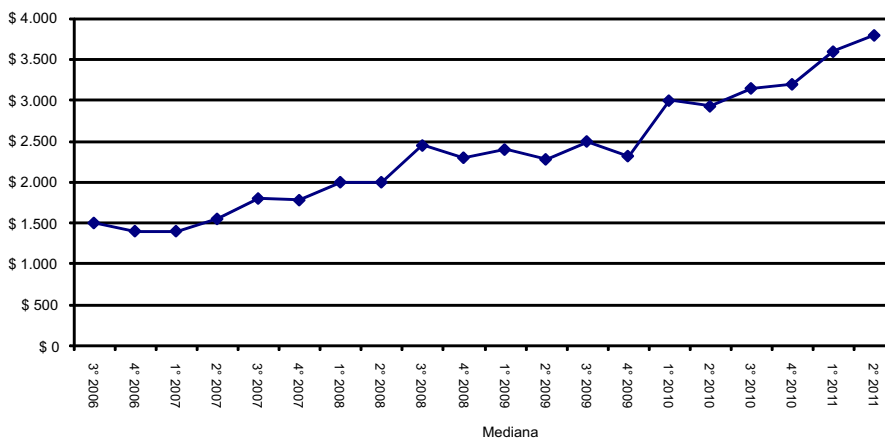

Hogares según escala de ingreso total familiar. (Cuadro 28)
Tercer Trimestre 2006

Número de decil	Escala de ingreso		Hogares por decil	Porcentaje de hogares	Ingreso total por decil (en miles)	Porcentaje del ingreso	Ingreso medio por decil
	Desde	Hasta					
1	40	500	5.074	10,0	1.713	1,8	338
2	500	700	5.061	10,0	2.945	3,0	582
3	700	920	5.070	10,0	4.161	4,3	821
4	930	1.200	5.000	9,9	5.360	5,5	1.072
5	1.200	1.500	5.074	10,0	6.831	7,0	1.346
6	1.500	1.900	5.080	10,0	8.611	8,9	1.695
7	1.950	2.400	4.962	9,8	10.566	10,9	2.129
8	2.400	2.950	5.130	10,1	13.365	13,7	2.605
9	2.950	3.720	5.036	10,0	16.332	16,8	3.243
10	3.750	11.000	5.085	10,1	27.399	28,2	5.388
Hogares CON Ingresos			50.572	98,5	97.283	100	1.922
Hogares SIN Ingresos			776	1,5			
TOTAL DE HOGARES			51.348	100,0			

Cuarto Trimestre 2006

Número de decil	Escala de ingreso		Hogares por decil	Porcentaje de hogares	Ingreso total por decil (en miles)	Porcentaje del ingreso	Ingreso medio por decil
	Desde	Hasta					
1	50	450	5.333	9,9	1.583	1,6	297
2	455	690	5.343	10,0	2.940	3,0	550
3	690	900	5.385	10,0	4.223	4,3	784
4	900	1.100	5.383	10,0	5.343	5,4	993
5	1.100	1.400	5.320	9,9	6.480	6,6	1.218
6	1.400	1.800	5.444	10,1	8.547	8,7	1.570
7	1.800	2.100	5.320	9,9	10.266	10,5	1.930
8	2.100	2.700	5.383	10,0	12.869	13,1	2.391
9	2.700	3.370	5.398	10,1	16.323	16,6	3.024
10	3.400	51.370	5.328	9,9	29.488	30,1	5.534
Hogares CON Ingresos			53.637	98,8	98.062	100	1.829
Hogares SIN Ingresos			637	1,2			
TOTAL DE HOGARES			54.274	100,0			

Primer Trimestre 2007

Número de decil	Escala de ingreso		Hogares por decil	Porcentaje de hogares	Ingreso total por decil (en miles)	Porcentaje del ingreso	Ingreso medio por decil
	Desde	Hasta					
1	50	460	5.499	10,0	1.798	1,7	327
2	460	700	5.498	10,0	3.169	3,0	576
3	700	900	5.474	10,0	4.386	4,1	801
4	900	1.085	5.511	10,0	5.504	5,2	999
5	1.090	1.400	5.508	10,0	6.856	6,4	1.245
6	1.400	1.775	5.492	10,0	8.736	8,2	1.591
7	1.800	2.120	5.480	10,0	10.719	10,1	1.956
8	2.150	2.700	5.469	10,0	13.095	12,3	2.394
9	2.730	3.700	5.602	10,2	17.258	16,2	3.081
10	3.700	24.000	5.429	9,9	34.821	32,7	6.414
Hogares CON Ingresos			54.962	99,3	106.342	100	1.938
Hogares SIN Ingresos			374	0,7			
TOTAL DE HOGARES			55.336	100,0			

Hogares según escala de ingreso total familiar. (Cuadro 28) - Continuación
Segundo Trimestre 2007

Número de decil	Escala de ingreso		Hogares por decil	Porcentaje de hogares	Ingreso total por decil (en miles)	Porcentaje del ingreso	Ingreso medio por decil
	Desde	Hasta					
1	60	500	5.259	10,0	1.783	1,6	339
2	500	750	5.263	10,0	3.168	2,9	602
3	750	983	5.299	10,1	4.536	4,1	856
4	990	1.250	5.169	9,8	5.669	5,1	1.097
5	1.250	1.550	5.296	10,1	7.457	6,8	1.408
6	1.550	1.870	5.307	10,1	9.135	8,3	1.721
7	1.871	2.400	5.182	9,9	10.975	9,9	2.118
8	2.400	3.000	5.266	10,0	13.895	12,6	2.639
9	3.000	4.000	5.294	10,1	18.696	16,9	3.532
10	4.000	40.000	5.251	10,0	35.018	31,7	6.669
Hogares CON Ingresos			52.586	99,3	110.332	100	2.098
Hogares SIN Ingresos			356	0,7			
TOTAL DE HOGARES			52.942	100,0			

Tercer Trimestre 2007

Número de decil	Escala de ingreso		Hogares por decil	Porcentaje de hogares	Ingreso total por decil (en miles)	Porcentaje del ingreso	Ingreso medio por decil
	Desde	Hasta					
1	100	620	5.246	10,1	2.324	1,8	443
2	650	860	5.138	9,9	3.858	3,0	751
3	870	1.100	5.144	9,9	5.037	3,9	979
4	1.150	1.400	5.306	10,2	6.722	5,2	1.267
5	1.400	1.800	5.149	9,9	8.205	6,3	1.594
6	1.800	2.360	5.121	9,9	10.454	8,0	2.041
7	2.380	3.000	5.250	10,1	14.003	10,7	2.667
8	3.000	3.600	5.180	10,0	17.040	13,1	3.290
9	3.664	5.100	5.198	10,0	22.596	17,3	4.347
10	5.150	33.000	5.182	10,0	40.106	30,8	7.739
Hogares CON Ingresos			51.914	98,6	130.345	100	2.512
Hogares SIN Ingresos			733	1,4			
TOTAL DE HOGARES			52.647	100,0			

Cuarto Trimestre 2007

Número de decil	Escala de ingreso		Hogares por decil	Porcentaje de hogares	Ingreso total por decil (en miles)	Porcentaje del ingreso	Ingreso medio por decil
	Desde	Hasta					
1	50	575	5.299	10,0	1.968	1,6	371
2	590	900	5.415	10,2	4.000	3,3	739
3	930	1.100	5.234	9,8	5.201	4,3	994
4	1.100	1.380	5.366	10,1	6.633	5,5	1.236
5	1.395	1.780	5.337	10,0	8.308	6,8	1.557
6	1.780	2.150	5.284	9,9	10.349	8,5	1.959
7	2.150	2.560	5.320	10,0	12.544	10,3	2.358
8	2.570	3.360	5.387	10,1	15.848	13,1	2.942
9	3.370	4.390	5.310	10,0	20.965	17,3	3.948
10	4.400	16.225	5.283	9,9	35.518	29,3	6.723
Hogares CON Ingresos			53.235	98,5	121.334	100	2.283
Hogares SIN Ingresos			806	1,5			
TOTAL DE HOGARES			54.041	100,0			

**Hogares según escala de ingreso total familiar. (Cuadro 28) - Continuación
Primer Trimestre 2008**

Número de decil	Escala de ingreso		Hogares por decil	Porcentaje de hogares	Ingreso total por decil (en miles)	Porcentaje del ingreso	Ingreso medio por decil
	Desde	Hasta					
1	100	600	5.468	10,1	2.294	1,6	420
2	600	900	5.365	9,9	4.104	2,8	765
3	920	1.220	5.444	10,0	5.878	4,0	1.080
4	1.230	1.520	5.426	10,0	7.480	5,1	1.379
5	1.550	2.000	5.488	10,1	9.677	6,5	1.763
6	2.000	2.500	5.382	9,9	12.029	8,1	2.235
7	2.500	3.020	5.465	10,1	15.118	10,2	2.766
8	3.040	3.700	5.373	9,9	18.095	12,2	3.368
9	3.700	4.950	5.620	10,3	23.775	16,1	4.230
10	5.088	50.000	5.319	9,8	49.311	33,4	9.271
Hogares CON Ingresos			54.350	98,4	147.761	100	2.728
Hogares SIN Ingresos			911	1,6			
TOTAL DE HOGARES			55.261	100,0			

Segundo Trimestre 2008

Número de decil	Escala de ingreso		Hogares por decil	Porcentaje de hogares	Ingreso total por decil (en miles)	Porcentaje del ingreso	Ingreso medio por decil
	Desde	Hasta					
1	34	620	5.468	10,0	2.334	1,7	427
2	650	1.100	5.539	10,1	4.977	3,6	898
3	1.100	1.400	5.436	10,0	6.823	4,9	1.255
4	1.400	1.700	5.423	9,9	8.290	5,9	1.529
5	1.700	2.000	5.420	9,9	10.108	7,2	1.865
6	2.000	2.380	5.540	10,1	12.063	8,6	2.178
7	2.400	2.800	5.423	9,9	13.985	10,0	2.579
8	2.800	3.450	5.416	9,9	16.834	12,0	3.108
9	3.500	4.600	5.558	10,2	22.393	16,0	4.029
10	4.620	15.992	5.402	9,9	42.079	30,1	7.790
Hogares CON Ingresos			54.625	99,5	139.886	100	2.566
Hogares SIN Ingresos			294	0,5			
TOTAL DE HOGARES			54.919	100,0			

Tercer Trimestre 2008

Número de decil	Escala de ingreso		Hogares por decil	Porcentaje de hogares	Ingreso total por decil (en miles)	Porcentaje del ingreso	Ingreso medio por decil
	Desde	Hasta					
1	100	700	5.405	10,0	2.440	1,5	451
2	700	1.260	5.378	9,9	5.276	3,3	981
3	1.270	1.650	5.400	10,0	7.867	4,9	1.457
4	1.650	2.100	5.417	10,0	10.289	6,5	1.899
5	2.100	2.400	5.414	10,0	12.330	7,7	2.277
6	2.450	3.000	5.482	10,1	14.728	9,2	2.687
7	3.000	3.675	5.396	10,0	17.849	11,2	3.308
8	3.680	4.300	5.407	10,0	21.555	13,5	3.986
9	4.350	5.440	5.373	9,9	25.958	16,3	4.831
10	5.500	17.500	5.447	10,1	40.991	25,7	7.525
Hogares CON Ingresos			54.119	99,4	159.283	100	2.940
Hogares SIN Ingresos			325	0,6			
TOTAL DE HOGARES			54.444	100,0			

**Hogares según escala de ingreso total familiar. (Cuadro 28) - Continuacion
 Cuarto Trimestre 2008**

Número de decil	Escala de ingreso		Hogares por decil	Porcentaje de hogares	Ingreso total por decil (en miles)	Porcentaje del ingreso	Ingreso medio por decil
	Desde	Hasta					
1	80	750	5.510	10,0	2.650	1,7	481
2	750	1.100	5.560	10,1	5.298	3,4	953
3	1.120	1.500	5.379	9,8	7.143	4,6	1.328
4	1.520	1.900	5.580	10,1	9.582	6,1	1.717
5	1.900	2.300	5.545	10,1	11.652	7,4	2.101
6	2.300	2.800	5.528	10,0	14.076	9,0	2.546
7	2.850	3.300	5.491	10,0	16.906	10,8	3.079
8	3.300	4.000	5.535	10,0	20.574	13,1	3.717
9	4.050	5.300	5.500	10,0	25.390	16,2	4.616
10	5.500	18.000	5.511	10,0	43.612	27,8	7.914
Hogares CON Ingresos			55.139	99,1	156.883	100	2.845
Hogares SIN Ingresos			500	0,9			
TOTAL DE HOGARES			55.639	100,0			

Primer Trimestre 2009

Número de decil	Escala de ingreso		Hogares por decil	Porcentaje de hogares	Ingreso total por decil (en miles)	Porcentaje del ingreso	Ingreso medio por decil
	Desde	Hasta					
1	84	748	5.672	10,1	2.857	1,6	504
2	750	1.120	5.603	10,0	5.142	2,9	918
3	1.130	1.500	5.574	9,9	7.520	4,2	1.349
4	1.500	1.910	5.686	10,1	9.752	5,5	1.715
5	1.920	2.400	5.586	9,9	12.142	6,8	2.174
6	2.400	3.000	5.625	10,0	14.876	8,4	2.645
7	3.000	3.700	5.630	10,0	18.802	10,6	3.340
8	3.700	4.700	5.651	10,0	23.534	13,2	4.165
9	4.710	6.000	5.664	10,1	30.457	17,1	5.377
10	6.040	22.500	5.595	9,9	53.064	29,8	9.484
Hogares CON Ingresos			56.286	99,4	178.146	100	3.167
Hogares SIN Ingresos			343	0,6			
TOTAL DE HOGARES			56.629	100,0			

Segundo Trimestre 2009

Número de decil	Escala de ingreso		Hogares por decil	Porcentaje de hogares	Ingreso total por decil (en miles)	Porcentaje del ingreso	Ingreso medio por decil
	Desde	Hasta					
1	90	700	5.549	10,1	2.713	1,7	489
2	700	1.200	5.423	9,9	5.087	3,3	938
3	1.200	1.500	5.513	10,0	7.554	4,8	1.370
4	1.500	1.850	5.464	9,9	9.233	5,9	1.690
5	1.860	2.280	5.412	9,8	11.032	7,1	2.038
6	2.280	2.800	5.650	10,3	14.215	9,1	2.516
7	2.800	3.300	5.447	9,9	16.523	10,6	3.033
8	3.320	4.000	5.555	10,1	20.276	13,0	3.650
9	4.000	5.500	5.482	10,0	25.465	16,3	4.645
10	5.500	18.300	5.482	10,0	43.853	28,1	7.999
Hogares CON Ingresos			54.977	97,7	155.951	100	2.837
Hogares SIN Ingresos			1.304	2,3			
TOTAL DE HOGARES			56.281	100,0			

Hogares según escala de ingreso total familiar. (Cuadro 28) - Continuación
Tercer Trimestre 2009

Número de decil	Escala de ingreso		Hogares por decil	Porcentaje de hogares	Ingreso total por decil (en miles)	Porcentaje del ingreso	Ingreso medio por decil
	Desde	Hasta					
1	50	800	5.490	10,0	2.975	1,8	542
2	800	1.200	5.444	10,0	5.444	3,2	1.000
3	1.200	1.560	5.464	10,0	7.758	4,6	1.420
4	1.590	2.000	5.475	10,0	9.814	5,8	1.793
5	2.000	2.500	5.422	9,9	12.139	7,2	2.239
6	2.500	3.000	5.497	10,1	15.278	9,0	2.779
7	3.000	3.600	5.478	10,0	17.876	10,5	3.263
8	3.600	4.400	5.446	10,0	21.716	12,8	3.987
9	4.500	6.240	5.453	10,0	29.280	17,3	5.370
10	6.300	21.150	5.478	10,0	47.247	27,9	8.625
Hogares CON Ingresos			54.647	97,5	169.527	100	3.102
Hogares SIN Ingresos			1.425	2,5			
TOTAL DE HOGARES			56.072	100,0			

Cuarto Trimestre 2009

Número de decil	Escala de ingreso		Hogares por decil	Porcentaje de hogares	Ingreso total por decil (en miles)	Porcentaje del ingreso	Ingreso medio por decil
	Desde	Hasta					
1	120	800	5.607	10,0	3.066	1,8	547
2	800	1.200	5.611	10,0	5.404	3,1	963
3	1.200	1.650	5.612	10,0	8.103	4,7	1.444
4	1.650	2.000	5.576	9,9	10.285	6,0	1.845
5	2.000	2.300	5.625	10,0	12.205	7,1	2.170
6	2.320	2.900	5.558	9,9	14.428	8,4	2.596
7	2.900	3.500	5.668	10,1	17.729	10,3	3.128
8	3.500	4.400	5.556	9,9	21.463	12,5	3.863
9	4.500	6.200	5.673	10,1	29.559	17,2	5.211
10	6.200	20.000	5.586	10,0	49.520	28,8	8.865
Hogares CON Ingresos			56.072	98,2	171.762	100	3.063
Hogares SIN Ingresos			1.045	1,8			
TOTAL DE HOGARES			57.117	100,0			

Primer Trimestre 2010

Número de decil	Escala de ingreso		Hogares por decil	Porcentaje de hogares	Ingreso total por decil (en miles)	Porcentaje del ingreso	Ingreso medio por decil
	Desde	Hasta					
1	140	840	5.521	10,0	3.133	1,5	567
2	850	1.400	5.535	10,0	6.398	3,0	1.156
3	1.400	2.000	5.487	9,9	9.498	4,5	1.731
4	2.000	2.500	5.449	9,9	12.188	5,7	2.237
5	2.500	3.000	5.647	10,2	15.496	7,3	2.744
6	3.000	3.500	5.493	10,0	17.647	8,3	3.213
7	3.500	4.150	5.429	9,8	20.802	9,8	3.832
8	4.250	5.400	5.640	10,2	26.846	12,7	4.760
9	5.500	7.200	5.467	9,9	33.816	15,9	6.185
10	7.200	80.000	5.486	9,9	66.339	31,3	12.092
Hogares CON Ingresos			55.154	97,9	212.163	100	3.852
Hogares SIN Ingresos			1.178	2,1			
TOTAL DE HOGARES			56.332	100,0			

Hogares según escala de ingreso total familiar. (Cuadro 28) - Continuación
Segundo Trimestre 2010

Número de decil	Escala de ingreso		Hogares por decil	Porcentaje de hogares	Ingreso total por decil (en miles)	Porcentaje del ingreso	Ingreso medio por decil
	Desde	Hasta					
1	100	1.000	5.590	10,0	4.060	2,1	726
2	1.000	1.500	5.581	10,0	6.804	3,5	1.219
3	1.500	2.000	5.625	10,1	9.697	5,0	1.724
4	2.000	2.400	5.655	10,1	12.171	6,2	2.152
5	2.400	2.930	5.470	9,8	14.410	7,4	2.634
6	2.930	3.500	5.661	10,1	17.966	9,2	3.174
7	3.500	4.000	5.631	10,1	21.113	10,8	3.749
8	4.000	5.000	5.532	9,9	25.553	13,1	4.619
9	5.000	6.600	5.552	9,9	31.819	16,3	5.731
10	6.620	24.900	5.632	10,1	51.277	26,3	9.105
Hogares CON Ingresos			55.929	99,3	194.870	100	3.483
Hogares SIN Ingresos			410	0,7			
TOTAL DE HOGARES			56.339	100,0			

Tercer Trimestre 2010

Número de decil	Escala de ingreso		Hogares por decil	Porcentaje de hogares	Ingreso total por decil (en miles)	Porcentaje del ingreso	Ingreso medio por decil
	Desde	Hasta					
1	100	1.140	5.639	10,0	4.277	1,9	758
2	1.150	1.500	5.746	10,2	7.629	3,4	1.328
3	1.500	2.000	5.609	9,9	10.332	4,6	1.842
4	2.000	2.600	5.620	9,9	12.746	5,7	2.268
5	2.600	3.150	5.689	10,1	16.362	7,3	2.876
6	3.150	3.800	5.700	10,1	19.866	8,9	3.485
7	3.800	4.650	5.631	9,9	23.280	10,4	4.134
8	4.700	6.000	5.590	9,9	30.098	13,5	5.384
9	6.000	8.000	5.700	10,1	38.899	17,4	6.824
10	8.000	21.500	5.681	10,0	60.009	26,9	10.563
Hogares CON Ingresos			56.605	99,2	223.498	100	3.946
Hogares SIN Ingresos			446	0,8			
TOTAL DE HOGARES			57.051	100,0			

Cuarto Trimestre 2010

Número de decil	Escala de ingreso		Hogares por decil	Porcentaje de hogares	Ingreso total por decil (en miles)	Porcentaje del ingreso	Ingreso medio por decil
	Desde	Hasta					
1	80	1.100	5.791	10,0	4.194	1,8	724
2	1.100	1.680	5.674	9,8	8.371	3,6	1.475
3	1.690	2.000	5.884	10,2	11.178	4,9	1.900
4	2.000	2.600	5.780	10,0	13.355	5,8	2.311
5	2.600	3.200	5.782	10,0	17.055	7,4	2.950
6	3.200	3.900	5.745	10,0	20.138	8,8	3.505
7	3.900	4.800	5.775	10,0	24.192	10,5	4.189
8	4.800	5.800	5.731	9,9	29.836	13,0	5.206
9	5.800	7.400	5.815	10,1	37.410	16,3	6.433
10	7.500	19.350	5.750	10,0	63.713	27,8	11.080
Hogares CON Ingresos			57.727	98,5	229.442	100	3.977
Hogares SIN Ingresos			874	1,5			
TOTAL DE HOGARES			58.601	100,0			

**Hogares según escala de ingreso total familiar. (Cuadro 28) - Continuacion
 Primer Trimestre 2011**

Número de decil	Escala de ingreso		Hogares por decil	Porcentaje de hogares	Ingreso total por decil (en miles)	Porcentaje del ingreso	Ingreso medio por decil
	Desde	Hasta					
1	50	1.200	5.849	10,2	5.421	2,1	927
2	1.220	1.900	5.658	9,9	8.957	3,4	1.583
3	1.900	2.400	5.677	9,9	12.172	4,6	2.144
4	2.400	3.000	5.761	10,0	15.670	5,9	2.720
5	3.051	3.600	5.771	10,0	19.373	7,3	3.357
6	3.600	4.500	5.761	10,0	23.196	8,8	4.026
7	4.500	5.500	5.755	10,0	28.705	10,9	4.988
8	5.500	6.600	5.758	10,0	34.572	13,1	6.004
9	6.625	9.100	5.724	10,0	44.222	16,8	7.726
10	9.100	20.700	5.709	9,9	71.515	27,1	12.527
Hogares CON Ingresos			57.423	99,4	263.803	100	4.600
Hogares SIN Ingresos			322	0,6			
TOTAL DE HOGARES			57.745	100,0			

Segundo Trimestre 2011

Número de decil	Escala de ingreso		Hogares por decil	Porcentaje de hogares	Ingreso total por decil (en miles)	Porcentaje del ingreso	Ingreso medio por decil
	Desde	Hasta					
1	100	1.165	5.747	9,9	3.994	1,6	695
2	1.180	1.800	5.879	10,2	8.239	3,3	1.401
3	1.800	2.400	5.744	9,9	11.834	4,8	2.060
4	2.400	3.000	5.717	9,9	15.712	6,3	2.748
5	3.000	3.800	5.851	10,1	19.620	7,9	3.353
6	3.800	4.300	5.764	10,0	23.258	9,3	4.035
7	4.300	5.050	5.806	10,0	27.724	11,1	4.775
8	5.100	6.000	5.849	10,1	32.990	13,2	5.640
9	6.000	8.300	5.657	9,8	40.332	16,2	7.130
10	8.300	19.360	5.846	10,1	65.347	26,2	11.178
Hogares CON Ingresos			57.860	98,4	249.050	100	4.302
Hogares SIN Ingresos			934	1,6			
TOTAL DE HOGARES			58.794	100,0			

Hogares según escala de ingreso per cápita familiar.(Cuadro 29)**Tercer Trimestre 2006**

Número de decil	Escala de ingreso		Hogares	Porcentaje de hogares	Población	Porcentaje de personas	Ingreso Total por decil (miles)	Porcentaje del ingreso	Ingreso medio por decil
	Desde	Hasta							
1	28	180	5028	9,9	25672	14,8	2951	3,0	110
2	182	250	5034	10,0	19546	11,3	4154	4,3	214
3	250	327	5089	10,1	18619	10,7	5411	5,6	290
4	330	420	5111	10,1	18182	10,5	6757	6,9	373
5	425	495	4974	9,8	15136	8,7	6981	7,2	462
6	496	600	5075	10,0	17005	9,8	9230	9,5	543
7	600	715	5042	10,0	15693	9,0	10323	10,6	658
8	717	935	5127	10,1	17029	9,8	13518	13,9	798
9	942	1300	5056	10,0	14556	8,4	15707	16,1	1088
10	1303	5000	5036	10,0	12095	7,0	22251	22,9	1887
Hogares CON Ingresos			50.572	98,5	173.533	98,7	97.283	100	642
Hogares SIN Ingresos			776	1,5	2.360	1,3			
TOTAL			51.348	100	175.893	100,0			

Cuarto Trimestre 2006

Número de decil	Escala de ingreso		Hogares	Porcentaje de hogares	Población	Porcentaje de personas	Ingreso Total por decil (miles)	Porcentaje del ingreso	Ingreso medio por decil
	Desde	Hasta							
1	10	170	5.349	10,0	26.724	15,3	2.583	2,6	99
2	175	257	5.337	10,0	19.958	11,4	4.426	4,5	223
3	260	345	5.447	10,2	20.533	11,7	6.125	6,2	300
4	350	410	5.333	9,9	17.419	10,0	6.650	6,8	381
5	413	500	5.319	9,9	15.287	8,7	6.884	7,0	453
6	500	585	5.362	10,0	17.756	10,2	9.396	9,6	526
7	585	727	5.353	10,0	16.289	9,3	10.581	10,8	644
8	735	900	5.349	10,0	16.077	9,2	12.919	13,2	803
9	900	1.274	5.404	10,1	12.633	7,2	12.893	13,1	1.032
10	1.285	17.123	5.384	10,0	12.079	6,9	25.603	26,1	2.090
Hogares CON Ingresos			53.637	98,8	174.755	99,2	98.060	100	655
Hogares SIN Ingresos			637	1,2	1.351	0,8			
TOTAL			54.274	100	176.106	100,0			

Primer Trimestre 2007

Número de decil	Escala de ingreso		Hogares	Porcentaje de hogares	Población	Porcentaje de personas	Ingreso Total por decil (miles)	Porcentaje del ingreso	Ingreso medio por decil
	Desde	Hasta							
1	30	163	5.400	9,8	25.919	14,7	2.834	2,7	107
2	175	267	5.498	10,0	20.068	11,4	4.406	4,1	224
3	267	358	5.600	10,2	21.993	12,5	6.906	6,5	316
4	363	433	5.496	10,0	15.128	8,6	6.070	5,7	400
5	433	500	5.464	9,9	16.876	9,6	7.803	7,3	465
6	500	600	5.549	10,1	17.908	10,2	9.775	9,2	543
7	600	760	5.473	10,0	15.124	8,6	10.360	9,7	676
8	765	985	5.541	10,1	14.112	8,0	12.075	11,4	857
9	985	1.390	5.426	9,9	15.098	8,6	17.081	16,1	1.135
10	1.390	5.250	5.515	10,0	13.512	7,7	29.032	27,3	2.069
Hogares CON Ingresos			54.962	99,3	175.738	99,6	106.342	100	679
Hogares SIN Ingresos			374	0,7	645	0,4			
TOTAL			55.336	100	176.383	100,0			

Hogares según escala de ingreso per cápita familiar.(Cuadro 29) - Continuación
Segundo Trimestre 2007

Número de decil	Escala de ingreso		Hogares	Porcentaje de hogares	Población	Porcentaje de personas	Ingreso Total por decil (miles)	Porcentaje del ingreso	Ingreso medio por decil
	Desde	Hasta							
1	20	178	5.288	10,1	26.135	14,9	2.515	2,3	103
2	178	269	5.269	10,0	21.753	12,4	4.882	4,4	226
3	270	365	5.199	9,9	23.044	13,1	7.187	6,5	311
4	367	447	5.297	10,1	18.255	10,4	7.396	6,7	404
5	450	545	5.214	9,9	14.297	8,1	7.010	6,4	494
6	547	650	5.312	10,1	16.262	9,3	9.632	8,7	591
7	650	800	5.245	10,0	16.713	9,5	12.185	11,0	728
8	800	957	5.194	9,9	13.177	7,5	11.470	10,4	872
9	957	1.450	5.368	10,2	15.200	8,6	17.620	16,0	1.157
10	1.455	20.000	5.200	9,9	10.901	6,2	30.435	27,6	3.070
Hogares CON Ingresos			52.586	99,3	175.737	99,5	110.332	100	796
Hogares SIN Ingresos			356	0,7	870	0,5			
TOTAL			52.942	100	176.607	100,0			

Tercer Trimestre 2007

Número de decil	Escala de ingreso		Hogares	Porcentaje de hogares	Población	Porcentaje de personas	Ingreso Total por decil (miles)	Porcentaje del ingreso	Ingreso medio por decil
	Desde	Hasta							
1	23	200	5.273	10,2	26.890	15,4	3.377	2,6	132
2	200	300	5.141	9,9	21.176	12,1	5.264	4,0	250
3	300	413	5.179	10,0	18.567	10,6	6.574	5,0	359
4	413	501	5.170	10,0	18.340	10,5	8.451	6,5	461
5	502	610	5.188	10,0	14.792	8,5	8.353	6,4	563
6	615	771	5.163	9,9	16.202	9,3	11.182	8,6	694
7	775	960	5.231	10,1	16.174	9,3	13.748	10,5	858
8	963	1.250	5.210	10,0	16.081	9,2	17.952	13,8	1.114
9	1.300	1.767	5.215	10,0	14.102	8,1	20.751	15,9	1.464
10	1.770	11.000	5.144	9,9	12.169	7,0	34.693	26,6	2.999
Hogares CON Ingresos			51.914	98,6	174.493	98,7	130.345	100	889
Hogares SIN Ingresos			733	1,4	2.385	1,3			
TOTAL			52.647	100	176.878	100,0			

Cuarto Trimestre 2007

Número de decil	Escala de ingreso		Hogares	Porcentaje de hogares	Población	Porcentaje de personas	Ingreso Total por decil (miles)	Porcentaje del ingreso	Ingreso medio por decil
	Desde	Hasta							
1	25	200	5.444	10,2	22.991	13,2	3.283	2,7	143
2	200	317	5.175	9,7	21.991	12,6	5.470	4,5	252
3	317	400	5.310	10,0	20.026	11,5	7.322	6,0	369
4	400	500	5.318	10,0	17.589	10,1	7.730	6,4	439
5	500	600	5.358	10,1	17.552	10,1	9.438	7,8	537
6	600	700	5.327	10,0	14.898	8,5	9.613	7,9	644
7	700	870	5.216	9,8	16.908	9,7	13.248	10,9	785
8	875	1.090	5.467	10,3	16.519	9,5	16.032	13,2	970
9	1.100	1.500	5.291	9,9	12.795	7,3	16.580	13,7	1.288
10	1.500	7.300	5.329	10,0	13.222	7,6	32.619	26,9	2.738
Hogares CON Ingresos			53.235	98,5	174.491	98,5	121.335	100	817
Hogares SIN Ingresos			806	1,5	2.635	1,5			
TOTAL			54.041	100	177.126	100,0			

Hogares según escala de ingreso per cápita familiar.(Cuadro 29) - Continuación
Primer Trimestre 2008

Número de decil	Escala de ingreso		Hogares	Porcentaje de hogares	Población	Porcentaje de personas	Ingreso Total por decil (miles)	Porcentaje del ingreso	Ingreso medio por decil
	Desde	Hasta							
1	29	225	5.419	10,0	23.153	13,2	3.847	2,6	162
2	230	350	5.443	10,0	21.919	12,5	6.244	4,2	287
3	350	456	5.387	9,9	19.438	11,1	7.895	5,3	405
4	464	600	5.534	10,2	17.585	10,0	9.137	6,2	524
5	600	690	5.432	10,0	17.902	10,2	11.282	7,6	629
6	695	825	5.350	9,8	15.866	9,0	12.128	8,2	763
7	833	1.000	5.526	10,2	15.979	9,1	14.602	9,9	910
8	1.000	1.285	5.371	9,9	14.371	8,2	15.796	10,7	1.097
9	1.290	1.750	5.462	10,0	16.047	9,1	23.346	15,8	1.462
10	1.750	16.667	5.426	10,0	13.175	7,5	43.483	29,4	3.158
Hogares CON Ingresos			54.350	98,4	175.435	98,9	147.760	100	940
Hogares SIN Ingresos			911	1,6	1.989	1,1			
TOTAL			55.261	100	177.424	100,0			

Segundo Trimestre 2008

Número de decil	Escala de ingreso		Hogares	Porcentaje de hogares	Población	Porcentaje de personas	Ingreso Total por decil (miles)	Porcentaje del ingreso	Ingreso medio por decil
	Desde	Hasta							
1	9	267	5.465	10,0	24.640	13,9	4.322	3,1	172
2	267	387	5.442	10,0	22.109	12,5	7.194	5,1	326
3	392	500	5.535	10,1	21.855	12,3	9.743	7,0	446
4	500	600	5.342	9,8	17.502	9,9	9.544	6,8	548
5	600	675	5.558	10,2	15.787	8,9	10.007	7,2	631
6	680	820	5.485	10,0	16.338	9,2	12.288	8,8	750
7	820	980	5.449	10,0	16.337	9,2	14.569	10,4	890
8	980	1.200	5.484	10,0	15.216	8,6	16.374	11,7	1.072
9	1.200	1.800	5.449	10,0	13.948	7,9	20.083	14,4	1.461
10	1.800	8.000	5.416	9,9	13.542	7,6	35.761	25,6	2.715
Hogares CON Ingresos			54.625	99,5	177.274	99,8	139.885	100	901
Hogares SIN Ingresos			294	0,5	406	0,2			
TOTAL			54.919	100	177.680	100,0			

Tercer Trimestre 2008

Número de decil	Escala de ingreso		Hogares	Porcentaje de hogares	Población	Porcentaje de personas	Ingreso Total por decil (miles)	Porcentaje del ingreso	Ingreso medio por decil
	Desde	Hasta							
1	35	300	5.441	10,1	24.309	13,8	4.711	3,0	189
2	300	450	5.385	10,0	22.512	12,7	8.726	5,5	389
3	457	575	5.441	10,1	19.198	10,9	9.691	6,1	506
4	583	690	5.405	10,0	17.648	10,0	11.125	7,0	633
5	693	800	5.343	9,9	17.885	10,1	13.194	8,3	737
6	800	980	5.476	10,1	18.976	10,7	16.654	10,5	880
7	984	1.200	5.373	9,9	15.384	8,7	16.552	10,4	1.077
8	1.200	1.500	5.464	10,1	16.540	9,4	22.373	14,0	1.355
9	1.500	2.100	5.397	10,0	13.025	7,4	22.102	13,9	1.712
10	2.150	6.675	5.394	10,0	11.238	6,4	34.153	21,4	3.128
Hogares CON Ingresos			54.119	99,4	176.715	99,3	159.281	100	1.061
Hogares SIN Ingresos			325	0,6	1.171	0,7			
TOTAL			54.444	100	177.886	100,0			

Hogares según escala de ingreso per cápita familiar.(Cuadro 29) - Continuación
Cuarto Trimestre 2008

Número de decil	Escala de ingreso		Hogares	Porcentaje de hogares	Población	Porcentaje de personas	Ingreso Total por decil (miles)	Porcentaje del ingreso	Ingreso medio por decil
	Desde	Hasta							
1	17	300	5.545	10,1	23.160	13,1	4.309	2,7	188
2	300	400	5.507	10,0	24.583	13,9	8.704	5,5	356
3	400	520	5.494	10,0	19.650	11,1	9.287	5,9	473
4	525	625	5.497	10,0	19.027	10,8	10.826	6,9	573
5	625	788	5.507	10,0	17.623	10,0	12.415	7,9	702
6	790	993	5.473	9,9	16.268	9,2	14.430	9,2	886
7	1.000	1.200	5.591	10,1	15.584	8,8	16.771	10,7	1.080
8	1.200	1.500	5.571	10,1	14.555	8,3	19.467	12,4	1.342
9	1.500	2.000	5.460	9,9	14.255	8,1	23.921	15,2	1.685
10	2.000	9.000	5.494	10,0	11.716	6,6	36.752	23,4	3.294
Hogares CON Ingresos			55.139	99,1	176.421	99,0	156.882	100	1.058
Hogares SIN Ingresos			500	0,9	1.705	1,0			
TOTAL			55.639	100	178.126	100,0			

Primer Trimestre 2009

Número de decil	Escala de ingreso		Hogares	Porcentaje de hogares	Población	Porcentaje de personas	Ingreso Total por decil (miles)	Porcentaje del ingreso	Ingreso medio por decil
	Desde	Hasta							
1	38	288	5.689	10,1	24.890	14,0	4.936	2,8	199
2	300	420	5.563	9,9	21.284	12,0	7.713	4,3	361
3	425	550	5.603	10,0	17.079	9,6	8.313	4,7	489
4	550	725	5.637	10,0	19.749	11,1	12.735	7,1	648
5	725	860	5.649	10,0	18.804	10,6	14.761	8,3	786
6	860	1.060	5.621	10,0	16.802	9,5	15.957	9,0	949
7	1.075	1.267	5.566	9,9	16.758	9,4	19.620	11,0	1.176
8	1.283	1.675	5.691	10,1	16.328	9,2	23.646	13,3	1.452
9	1.690	2.125	5.664	10,1	14.082	7,9	26.934	15,1	1.899
10	2.133	10.500	5.603	10,0	11.756	6,6	43.533	24,4	4.023
Hogares CON Ingresos			56.286	99,4	177.532	99,5	178.148	100	1.198
Hogares SIN Ingresos			343	0,6	887	0,5			
TOTAL			56.629	100	178.419	100,0			

Segundo Trimestre 2009

Número de decil	Escala de ingreso		Hogares	Porcentaje de hogares	Población	Porcentaje de personas	Ingreso Total por decil (miles)	Porcentaje del ingreso	Ingreso medio por decil
	Desde	Hasta							
1	21	263	5.492	10,0	23.927	13,6	4.116	2,6	177
2	263	400	5.533	10,1	21.148	12,1	7.266	4,7	345
3	400	560	5.518	10,0	19.157	10,9	9.289	6,0	485
4	563	670	5.449	9,9	18.267	10,4	11.393	7,3	623
5	700	800	5.532	10,1	17.005	9,7	12.655	8,1	743
6	800	950	5.436	9,9	18.709	10,7	16.209	10,4	870
7	950	1.107	5.565	10,1	16.613	9,5	16.966	10,9	1.020
8	1.125	1.466	5.473	10,0	16.055	9,1	20.358	13,1	1.270
9	1.467	1.994	5.459	9,9	14.366	8,2	24.249	15,5	1.683
10	2.000	7.750	5.520	10,0	10.242	5,8	33.449	21,4	3.288
Hogares CON Ingresos			54.977	97,7	175.489	98,2	155.950	100	1.050
Hogares SIN Ingresos			1.304	2,3	3.143	1,8			
TOTAL			56.281	100	178.632	100,0			

Hogares según escala de ingreso per cápita familiar.(Cuadro 29) - Continuación
Tercer Trimestre 2009

Número de decil	Escala de ingreso		Hogares	Porcentaje de hogares	Población	Porcentaje de personas	Ingreso Total por decil (miles)	Porcentaje del ingreso	Ingreso medio por decil
	Desde	Hasta							
1	45	290	5.485	10,0	25.027	14,2	4.455	2,6	178
2	294	460	5.483	10,0	23.335	13,2	9.007	5,3	386
3	465	590	5.472	10,0	22.207	12,6	11.372	6,7	512
4	597	700	5.399	9,9	17.648	10,0	11.203	6,6	634
5	700	800	5.511	10,1	15.471	8,8	11.590	6,8	751
6	826	1.000	5.402	9,9	15.749	8,9	14.447	8,5	921
7	1.010	1.300	5.474	10,0	16.201	9,2	18.865	11,1	1.172
8	1.300	1.725	5.521	10,1	15.672	8,9	23.599	13,9	1.510
9	1.750	2.400	5.463	10,0	14.056	8,0	29.165	17,2	2.059
10	2.400	7.050	5.437	9,9	10.986	6,2	35.825	21,1	3.309
Hogares CON Ingresos			54.647	97,5	176.352	98,6	169.528	100	1.143
Hogares SIN Ingresos			1.425	2,5	2.521	1,4			
TOTAL			56.072	100	178.873	100,0			

Cuarto Trimestre 2009

Número de decil	Escala de ingreso		Hogares	Porcentaje de hogares	Población	Porcentaje de personas	Ingreso Total por decil (miles)	Porcentaje del ingreso	Ingreso medio por decil
	Desde	Hasta							
1	30	310	5.674	10,1	25.833	14,6	5.316	3,1	203
2	311	434	5.510	9,8	20.858	11,8	8.025	4,7	385
3	440	575	5.728	10,2	22.833	12,9	11.752	6,8	519
4	575	717	5.488	9,8	17.318	9,8	11.030	6,4	641
5	720	850	5.619	10,0	15.333	8,7	11.929	6,9	780
6	850	1.033	5.611	10,0	17.814	10,1	16.882	9,8	946
7	1.033	1.320	5.652	10,1	16.031	9,1	18.994	11,1	1.181
8	1.320	1.700	5.591	10,0	13.906	7,9	20.677	12,0	1.496
9	1.700	2.200	5.575	9,9	14.985	8,5	28.869	16,8	1.926
10	2.200	10.000	5.624	10,0	11.603	6,6	38.289	22,3	3.406
Hogares CON Ingresos			56.072	98,2	176.514	98,7	171.763	100	1.148
Hogares SIN Ingresos			1.045	1,8	2.359	1,3			
TOTAL			57.117	100	178.873	100,0			

Primer Trimestre 2010

Número de decil	Escala de ingreso		Hogares	Porcentaje de hogares	Población	Porcentaje de personas	Ingreso Total por decil (miles)	Porcentaje del ingreso	Ingreso medio por decil
	Desde	Hasta							
1	38	350	5.524	10,0	23.130	13,1	4.804	2,3	214
2	370	575	5.468	9,9	20.487	11,6	9.529	4,5	465
3	575	710	5.550	10,1	20.408	11,6	13.288	6,3	655
4	728	867	5.486	9,9	20.829	11,8	16.631	7,8	796
5	875	1.000	5.590	10,1	18.914	10,7	17.835	8,4	946
6	1.000	1.150	5.507	10,0	17.559	10,0	18.892	8,9	1.074
7	1.163	1.500	5.492	10,0	14.906	8,5	19.289	9,1	1.300
8	1.500	1.900	5.549	10,1	14.992	8,5	25.298	11,9	1.690
9	1.933	2.750	5.481	9,9	14.190	8,1	33.912	16,0	2.384
10	2.750	26.667	5.507	10,0	10.824	6,1	52.686	24,8	4.588
Hogares CON Ingresos			55.154	97,9	176.239	98,2	212.164	100	1.411
Hogares SIN Ingresos			1.178	2,1	3.142	1,8			
TOTAL			56.332	100	179.381	100,0			

Hogares según escala de ingreso per cápita familiar.(Cuadro 29) - Continuación
Segundo Trimestre 2010

Número de decil	Escala de ingreso		Hogares	Porcentaje de hogares	Población	Porcentaje de personas	Ingreso Total por decil (miles)	Porcentaje del ingreso	Ingreso medio por decil
	Desde	Hasta							
1	35	400	5.626	10,1	27.747	15,5	6.738	3,5	248
2	400	550	5.537	9,9	22.626	12,6	10.742	5,5	478
3	567	708	5.578	10,0	19.109	10,7	12.261	6,3	639
4	710	850	5.645	10,1	15.823	8,8	12.294	6,3	778
5	850	1.000	5.492	9,8	17.396	9,7	16.325	8,4	941
6	1.000	1.167	5.634	10,1	18.210	10,2	20.066	10,3	1.095
7	1.180	1.370	5.661	10,1	18.066	10,1	23.229	11,9	1.280
8	1.375	1.800	5.564	9,9	14.406	8,1	22.763	11,7	1.586
9	1.800	2.500	5.544	9,9	14.837	8,3	30.918	15,9	2.108
10	2.525	10.000	5.648	10,1	10.665	6,0	39.534	20,3	3.730
Hogares CON Ingresos			55.929	99,3	178.885	99,6	194.870	100	1.288
Hogares SIN Ingresos			410	0,7	714	0,4			
TOTAL			56.339	100	179.599	100,0			

Tercer Trimestre 2010

Número de decil	Escala de ingreso		Hogares	Porcentaje de hogares	Población	Porcentaje de personas	Ingreso Total por decil (miles)	Porcentaje del ingreso	Ingreso medio por decil
	Desde	Hasta							
1	38	400	5.580	9,9	24.873	14,0	6.722	3,0	283
2	408	589	5.718	10,1	23.652	13,3	11.654	5,2	494
3	600	797	5.693	10,1	18.910	10,6	13.035	5,8	684
4	800	995	5.686	10,0	16.709	9,4	14.996	6,7	895
5	995	1.125	5.614	9,9	15.792	8,9	16.526	7,4	1.042
6	1.125	1.300	5.755	10,2	17.110	9,6	21.035	9,4	1.230
7	1.300	1.600	5.542	9,8	15.826	8,9	22.707	10,2	1.437
8	1.640	2.000	5.661	10,0	17.552	9,8	32.049	14,3	1.833
9	2.000	2.920	5.751	10,2	15.492	8,7	36.521	16,3	2.380
10	2.963	10.500	5.605	9,9	12.277	6,9	48.254	21,6	4.065
Hogares CON Ingresos			56.605	99,2	178.193	99,2	223.499	100	1.434
Hogares SIN Ingresos			446	0,8	1.406	0,8			
TOTAL			57.051	100	179.599	100,0			

Cuarto Trimestre 2010

Número de decil	Escala de ingreso		Hogares	Porcentaje de hogares	Población	Porcentaje de personas	Ingreso Total por decil (miles)	Porcentaje del ingreso	Ingreso medio por decil
	Desde	Hasta							
1	40	433	5.753	10,0	23.741	13,3	6.799	3,0	274
2	436	600	5.833	10,1	22.935	12,9	11.524	5,0	509
3	600	800	5.656	9,8	21.837	12,3	15.030	6,6	689
4	800	1.000	5.847	10,1	19.116	10,7	16.826	7,3	877
5	1.000	1.133	5.755	10,0	18.256	10,3	19.096	8,3	1.042
6	1.133	1.375	5.821	10,1	18.638	10,5	23.807	10,4	1.273
7	1.390	1.675	5.770	10,0	14.789	8,3	22.852	10,0	1.549
8	1.700	2.350	5.770	10,0	12.863	7,2	25.886	11,3	1.990
9	2.367	3.200	5.737	9,9	13.645	7,7	36.895	16,1	2.726
10	3.200	15.000	5.785	10,0	12.068	6,8	50.726	22,1	4.347
Hogares CON Ingresos			57.727	98,5	177.888	99,0	229.441	100	1.528
Hogares SIN Ingresos			874	1,5	1.711	1,0			
TOTAL			58.601	100	179.599	100,0			

Hogares según escala de ingreso per cápita familiar.(Cuadro 29) - Continuacion
Primer Trimestre 2011

Número de decil	Escala de ingreso		Hogares	Porcentaje de hogares	Población	Porcentaje de personas	Ingreso Total por decil (miles)	Porcentaje del ingreso	Ingreso medio por decil
	Desde	Hasta							
1	20	485	5.696	9,9	26.427	14,7	8.494	3,2	324
2	488	750	5.818	10,1	22.331	12,4	13.814	5,2	624
3	750	900	5.751	10,0	19.545	10,9	16.283	6,2	830
4	912	1.086	5.687	9,9	19.880	11,0	19.738	7,5	1.000
5	1.100	1.275	5.760	10,0	17.691	9,8	20.707	7,8	1.175
6	1.300	1.625	5.710	9,9	18.033	10,0	26.398	10,0	1.462
7	1.633	2.000	5.799	10,1	15.125	8,4	27.416	10,4	1.813
8	2.000	2.600	5.826	10,1	15.424	8,6	35.301	13,4	2.283
9	2.635	3.440	5.691	9,9	13.758	7,6	41.128	15,6	2.969
10	3.450	13.200	5.685	9,9	11.733	6,5	54.523	20,7	4.837
Hogares CON Ingresos			57.423	99,4	179.947	99,8	263.802	100	1.732
Hogares SIN Ingresos			322	0,6	442	0,2			
TOTAL			57.745	100	180.389	100,0			

Segundo Trimestre 2011

Número de decil	Escala de ingreso		Hogares	Porcentaje de hogares	Población	Porcentaje de personas	Ingreso Total por decil (miles)	Porcentaje del ingreso	Ingreso medio por decil
	Desde	Hasta							
1	28	400	5.770	10,0	23.864	13,4	5.877	2,4	239
2	400	719	5.747	9,9	24.538	13,8	14.735	5,9	595
3	719	953	5.860	10,1	20.595	11,5	17.006	6,8	831
4	963	1.133	5.793	10,0	20.618	11,6	21.439	8,6	1.035
5	1.135	1.283	5.744	9,9	18.413	10,3	22.551	9,1	1.218
6	1.300	1.500	5.875	10,2	14.885	8,3	20.628	8,3	1.402
7	1.500	1.900	5.724	9,9	16.277	9,1	28.050	11,3	1.716
8	1.900	2.300	5.754	9,9	13.931	7,8	28.628	11,5	2.049
9	2.300	3.250	5.842	10,1	13.416	7,5	38.120	15,3	2.805
10	3.250	7.500	5.751	9,9	11.841	6,6	52.018	20,9	4.652
Hogares CON Ingresos			57.860	98,4	178.378	98,8	249.052	100	1.654
Hogares SIN Ingresos			934	1,6	2.255	1,2			
TOTAL			58.794	100	180.633	100,0			

Poblacion según escala de Ingreso per capita familiar
 Evolucion de los ratios P90/P50 y P50/p10

Poblacion según escala de ingreso per capita familiar			
Trimestre	Percentil 50/	Percentil 90/	Percentil 90/
	Percentil 10	Percentil 50	Percentil 10
3° 2006	3,5	2,5	8,7
4° 2006	3,7	2,3	8,6
1° 2007	3,4	2,7	9,2
2° 2007	3,6	2,7	9,8
3° 2007	3,8	2,9	10,9
4° 2007	2,9	2,7	7,8
1° 2008	2,9	2,4	7,0
2° 2008	2,7	2,6	6,9
3° 2008	2,8	2,4	6,7
4° 2008	2,6	2,7	6,9
1° 2009	3,0	2,6	7,8
2° 2009	3,6	2,3	8,3
3° 2009	3,5	2,9	10,1
4° 2009	3,3	2,8	9,2
1° 2010	3,4	2,7	9,4
2° 2010	3,0	2,3	6,7
3° 2010	2,7	2,4	6,6
4° 2010	2,9	2,7	7,9
1° 2011	2,8	2,7	7,5
2° 2011	3,8	2,6	9,7

Personas segun IPCF

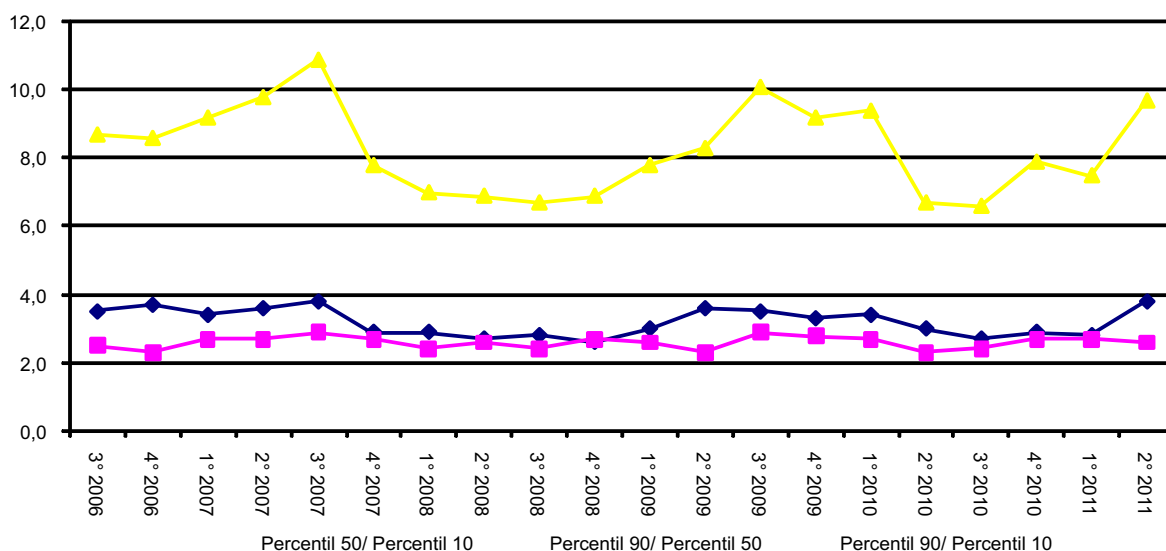

Evolucion del Coeficiente de Gini y de la mediana del IPCF - Universo de Personas

Trimestre	Coeficiente de Gini	Mediana
3° 2006	0,406	\$ 443
4° 2006	0,423	\$ 428
1° 2007	0,415	\$ 445
2° 2007	0,482	\$ 435
3° 2007	0,454	\$ 520
4° 2007	0,437	\$ 500
1° 2008	0,438	\$ 603
2° 2008	0,398	\$ 600
3° 2008	0,399	\$ 700
4° 2008	0,419	\$ 640
1° 2009	0,444	\$ 750
2° 2009	0,416	\$ 710
3° 2009	0,415	\$ 690
4° 2009	0,412	\$ 720
1° 2010	0,434	\$ 875
2° 2010	0,391	\$ 888
3° 2010	0,389	\$ 1.000
4° 2010	0,406	\$ 1.000
1° 2011	0,394	\$ 1.100
2° 2011	0,390	\$ 1.128

Coeficiente de Gini

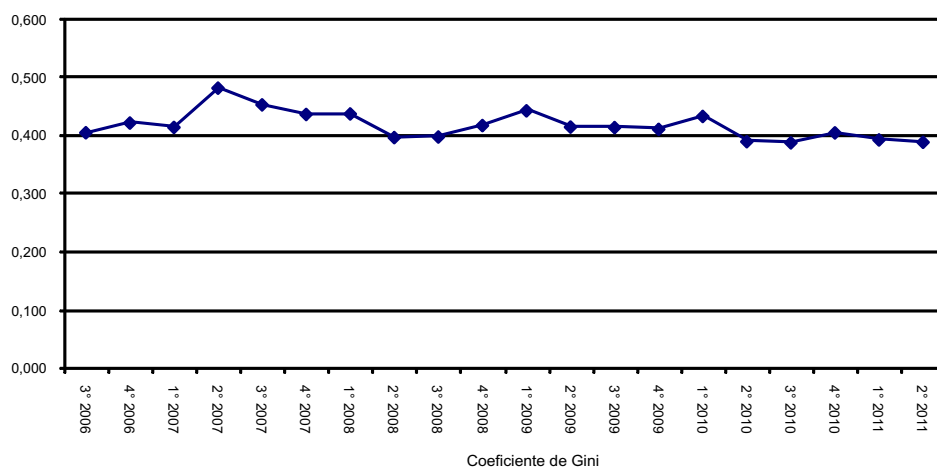

Evolucion de la Mediana del ingreso per capita familiar

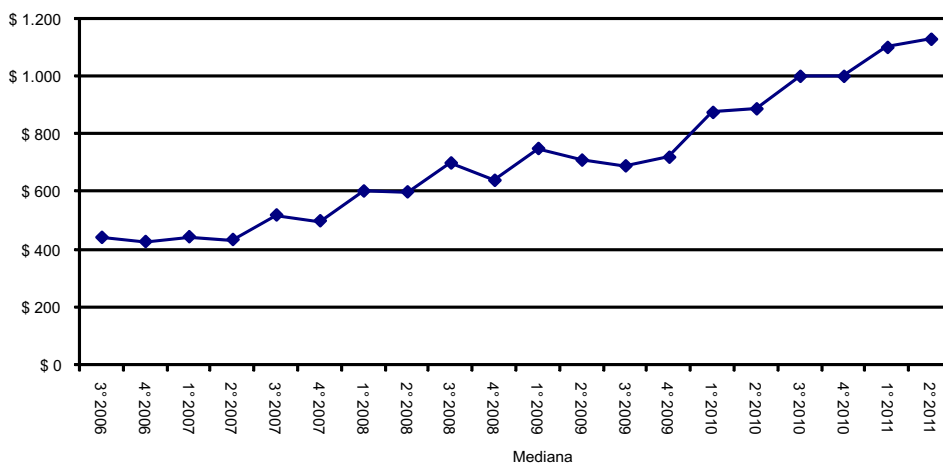

**Poblacion según escala de ingreso per cápita familiar.
 Tercer Trimestre 2006**

Número de decil	Escala de ingreso		Poblacion	Porcentaje de poblacion	Ingreso Total por decil (miles)	Porcentaje del ingreso	Ingreso medio por decil
	Desde	Hasta					
1	0	126	17.669	10,0	1.335	1,4	76
2	126	200	17.545	10,0	3.000	3,1	171
3	200	269	17.561	10,0	4.103	4,2	234
4	269	343	17.592	10,0	5.474	5,6	311
5	343	443	17.596	10,0	6.915	7,1	393
6	444	525	17.594	10,0	8.475	8,7	482
7	525	650	17.601	10,0	10.353	10,6	588
8	650	770	17.591	10,0	12.514	12,9	711
9	770	1.100	17.670	10,0	16.393	16,9	928
10	1.100	5.000	17.474	9,9	28.720	29,5	1.644
Total			175.893	100	97.282	100	554

Cuarto Trimestre 2006

Número de decil	Escala de ingreso		Poblacion	Porcentaje de poblacion	Ingreso Total por decil (miles)	Porcentaje del ingreso	Ingreso medio por decil
	Desde	Hasta					
1	0	117	17.644	10,0	1.098	1,1	62
2	117	217	17.584	10,0	2.853	2,9	162
3	220	280	17.606	10,0	4.370	4,5	248
4	283	350	17.701	10,1	5.501	5,6	311
5	350	428	17.557	10,0	6.846	7,0	390
6	429	500	17.686	10,0	8.252	8,4	467
7	500	620	17.533	10,0	9.713	9,9	554
8	620	775	17.728	10,1	12.350	12,6	697
9	790	1.000	17.499	9,9	15.301	15,6	874
10	1.000	17.123	17.568	10,0	31.777	32,4	1.809
Total			176.106	100	98.061	100	557

Primer Trimestre 2007

Número de decil	Escala de ingreso		Poblacion	Porcentaje de poblacion	Ingreso Total por decil (miles)	Porcentaje del ingreso	Ingreso medio por decil
	Desde	Hasta					
1	0	130	17.659	10,0	1.499	1,4	85
2	130	200	17.741	10,1	3.026	2,8	171
3	200	300	17.583	10,0	4.519	4,2	257
4	300	381	17.572	10,0	5.822	5,5	331
5	381	445	17.710	10,0	7.325	6,9	414
6	445	520	17.649	10,0	8.491	8,0	481
7	525	650	17.627	10,0	10.214	9,6	579
8	650	850	17.573	10,0	13.240	12,5	753
9	850	1.200	17.697	10,0	17.982	16,9	1.016
10	1.200	5.250	17.572	10,0	34.223	32,2	1.948
Total			176.383	100	106.341	100	604

Segundo Trimestre 2007

Número de decil	Escala de ingreso		Poblacion	Porcentaje de poblacion	Ingreso Total por decil (miles)	Porcentaje del ingreso	Ingreso medio por decil
	Desde	Hasta					
1	0	120	17.713	10,0	1.184	1,1	67
2	120	213	17.705	10,0	3.015	2,7	170
3	213	283	17.720	10,0	4.423	4,0	250
4	285	360	17.551	9,9	5.561	5,0	317
5	360	435	17.678	10,0	7.051	6,4	399
6	435	550	17.627	10,0	8.656	7,8	491
7	550	681	17.663	10,0	10.760	9,8	609
8	681	840	17.664	10,0	13.416	12,2	760
9	840	1.180	17.712	10,0	17.260	15,6	974
10	1.190	20.000	17.574	10,0	39.008	35,4	2.220
Total			176.607	100	110.334	100	626

Poblacion según escala de ingreso per cápita familiar. Continuacion**Tercer Trimestre 2007**

Número de decil	Escala de ingreso		Poblacion	Porcentaje de poblacion	Ingreso Total por decil (miles)	Porcentaje del ingreso	Ingreso medio por decil
	Desde	Hasta					
1	0	138	17.731	10,0	1.445	1,1	81
2	138	227	17.740	10,0	3.289	2,5	185
3	227	300	17.650	10,0	4.708	3,6	267
4	308	420	17.692	10,0	6.521	5,0	369
5	420	520	17.659	10,0	8.277	6,3	469
6	521	650	17.658	10,0	10.305	7,9	584
7	650	800	17.703	10,0	12.995	10,0	734
8	800	1.125	17.745	10,0	16.697	12,8	941
9	1.125	1.500	17.743	10,0	22.711	17,4	1.280
10	1.500	11.000	17.557	9,9	43.397	33,3	2.472
Total			176.878	100	130.345	100	738

Cuarto Trimestre 2007

Número de decil	Escala de ingreso		Poblacion	Porcentaje de poblacion	Ingreso Total por decil (miles)	Porcentaje del ingreso	Ingreso medio por decil
	Desde	Hasta					
1	0	170	17.854	10,1	1.796	1,5	101
2	170	233	17.581	9,9	3.575	2,9	203
3	233	357	17.763	10,0	5.260	4,3	296
4	357	408	17.750	10,0	6.773	5,6	382
5	408	500	17.688	10,0	8.103	6,7	458
6	500	614	17.661	10,0	9.862	8,1	558
7	614	767	17.751	10,0	12.159	10,0	685
8	767	967	17.659	10,0	15.018	12,4	850
9	967	1.333	17.724	10,0	19.789	16,3	1.117
10	1.333	7.300	17.695	10,0	38.999	32,1	2.204
Total			177.126	100	121.334	100	685

Primer Trimestre 2008

Número de decil	Escala de ingreso		Poblacion	Porcentaje de poblacion	Ingreso Total por decil (miles)	Porcentaje del ingreso	Ingreso medio por decil
	Desde	Hasta					
1	0	208	17.776	10,0	2.257	1,5	127
2	208	280	17.819	10,0	4.242	2,9	238
3	280	395	17.696	10,0	5.891	4,0	333
4	395	488	17.807	10,0	7.792	5,3	438
5	488	603	17.687	10,0	9.762	6,6	552
6	603	740	17.831	10,0	11.767	8,0	660
7	740	900	17.707	10,0	14.390	9,7	813
8	900	1.103	17.659	10,0	17.587	11,9	996
9	1.103	1.467	17.800	10,0	23.259	15,7	1.307
10	1.467	16.667	17.642	9,9	50.814	34,4	2.880
Total			177.424	100	147.761	100	834

Segundo Trimestre 2008

Número de decil	Escala de ingreso		Poblacion	Porcentaje de poblacion	Ingreso Total por decil (miles)	Porcentaje del ingreso	Ingreso medio por decil
	Desde	Hasta					
1	0	224	17.792	10,0	2.528	1,8	142
2	224	320	17.787	10,0	4.896	3,5	275
3	320	420	17.726	10,0	6.586	4,7	372
4	420	500	17.804	10,0	8.298	5,9	466
5	500	600	17.794	10,0	9.929	7,1	558
6	600	715	17.727	10,0	11.589	8,3	654
7	715	854	17.903	10,1	14.217	10,2	794
8	867	1.066	17.638	9,9	16.953	12,1	961
9	1.066	1.538	17.789	10,0	22.274	15,9	1.252
10	1.538	8.000	17.720	10,0	42.614	30,5	2.405
Total			177.680	100	139.884	100	788

**Poblacion según escala de ingreso per cápita familiar. Continuacion
 Tercer Trimestre 2008**

Número de decil	Escala de ingreso		Poblacion	Porcentaje de poblacion	Ingreso Total por decil (miles)	Porcentaje del ingreso	Ingreso medio por decil
	Desde	Hasta					
1	0	250	17.829	10,0	2.582	1,6	145
2	250	383	17.802	10,0	5.643	3,5	317
3	383	500	17.851	10,0	7.791	4,9	436
4	500	600	17.695	9,9	9.499	6,0	537
5	600	700	17.784	10,0	11.621	7,3	653
6	700	810	17.790	10,0	13.548	8,5	762
7	812	1.000	17.828	10,0	16.288	10,2	914
8	1.000	1.296	17.840	10,0	20.344	12,8	1.140
9	1.296	1.667	17.690	9,9	25.883	16,2	1.463
10	1.667	6.675	17.777	10,0	46.085	28,9	2.592
Total			177.886	100	159.284	100	896

Cuarto Trimestre 2008

Número de decil	Escala de ingreso		Poblacion	Porcentaje de poblacion	Ingreso Total por decil (miles)	Porcentaje del ingreso	Ingreso medio por decil
	Desde	Hasta					
1	0	248	17.932	10,1	2.404	1,5	134
2	248	346	17.838	10,0	5.424	3,5	304
3	346	450	17.747	10,0	6.916	4,4	390
4	450	536	17.737	10,0	8.700	5,5	491
5	536	640	17.825	10,0	10.282	6,6	577
6	640	800	17.915	10,1	12.807	8,2	715
7	800	1.000	17.722	9,9	16.137	10,3	911
8	1.000	1.267	17.841	10,0	20.257	12,9	1.135
9	1.267	1.700	17.798	10,0	26.148	16,7	1.469
10	1.725	9.000	17.771	10,0	47.807	30,5	2.690
Total			178.126	100	156.882	100	882

Primer Trimestre 2009

Número de decil	Escala de ingreso		Poblacion	Porcentaje de poblacion	Ingreso Total por decil (miles)	Porcentaje del ingreso	Ingreso medio por decil
	Desde	Hasta					
1	0	250	17.912	10,0	2.807	1,6	157
2	250	350	17.841	10,0	5.444	3,1	305
3	363	480	17.834	10,0	7.343	4,1	412
4	480	625	17.821	10,0	9.691	5,4	544
5	625	750	17.881	10,0	12.389	7,0	693
6	750	900	17.842	10,0	14.685	8,2	823
7	900	1.130	17.853	10,0	18.076	10,1	1.013
8	1.130	1.396	17.830	10,0	22.191	12,5	1.245
9	1.400	1.950	17.895	10,0	29.809	16,7	1.666
10	1.950	10.500	17.710	9,9	55.712	31,3	3.146
Total			178.419	100	178.147	100	1.000

Segundo Trimestre 2009

Número de decil	Escala de ingreso		Poblacion	Porcentaje de poblacion	Ingreso Total por decil (miles)	Porcentaje del ingreso	Ingreso medio por decil
	Desde	Hasta					
1	0	200	17.924	10,0	1.969	1,3	110
2	200	333	17.829	10,0	4.796	3,1	269
3	333	450	17.875	10,0	6.961	4,5	389
4	450	590	17.986	10,1	9.395	6,0	522
5	590	710	17.743	9,9	11.555	7,4	651
6	710	833	17.945	10,0	13.831	8,9	771
7	833	1.000	17.791	10,0	16.066	10,3	903
8	1.000	1.180	17.852	10,0	19.028	12,2	1.066
9	1.180	1.667	17.930	10,0	25.256	16,2	1.409
10	1.700	7.750	17.757	9,9	47.094	30,2	2.652
Total			178.632	100	155.951	100	874



**Poblacion según escala de ingreso per cápita familiar. Continuacion
 Tercer Trimestre 2009**

Número de decil	Escala de ingreso		Poblacion	Porcentaje de poblacion	Ingreso Total por decil (miles)	Porcentaje del ingreso	Ingreso medio por decil
	Desde	Hasta					
1	0	200	17.922	10,0	1.958	1,2	109
2	200	360	17.917	10,0	5.208	3,1	291
3	360	480	17.866	10,0	7.625	4,5	427
4	480	567	17.866	10,0	9.164	5,4	513
5	567	690	17.877	10,0	11.180	6,6	625
6	690	833	17.955	10,0	13.479	8,0	751
7	833	1.060	17.849	10,0	16.884	10,0	946
8	1.063	1.450	18.004	10,1	22.398	13,2	1.244
9	1.450	2.013	17.788	9,9	30.410	17,9	1.710
10	2.013	7.050	17.829	10,0	51.222	30,2	2.873
Total			178.873	100	169.528	100	949

Cuarto Trimestre 2009

Número de decil	Escala de ingreso		Poblacion	Porcentaje de poblacion	Ingreso Total por decil (miles)	Porcentaje del ingreso	Ingreso medio por decil
	Desde	Hasta					
1	0	217	17.987	10,0	2.522	1,5	140
2	217	370	17.905	10,0	5.350	3,1	299
3	370	460	17.921	10,0	7.506	4,4	419
4	460	575	17.865	10,0	9.441	5,5	528
5	575	720	17.961	10,0	11.424	6,7	636
6	720	883	17.882	10,0	14.160	8,2	792
7	883	1.100	17.937	10,0	17.538	10,2	978
8	1.100	1.475	17.902	10,0	22.414	13,0	1.252
9	1.475	2.000	17.957	10,0	30.086	17,5	1.675
10	2.000	10.000	17.827	10,0	51.321	29,9	2.879
Total			179.144	100	171.762	100	960

Primer Trimestre 2010

Número de decil	Escala de ingreso		Poblacion	Porcentaje de poblacion	Ingreso Total por decil (miles)	Porcentaje del ingreso	Ingreso medio por decil
	Desde	Hasta					
1	0	256	17.955	10,0	2.249	1,1	125
2	256	441	17.925	10,0	6.405	3,0	357
3	441	625	18.023	10,0	9.985	4,7	554
4	625	750	17.945	10,0	12.465	5,9	695
5	750	875	17.952	10,0	14.726	6,9	820
6	875	1.000	17.962	10,0	17.108	8,1	952
7	1.000	1.180	17.813	9,9	19.333	9,1	1.085
8	1.180	1.575	18.074	10,1	24.539	11,6	1.358
9	1.575	2.400	17.871	10,0	34.491	16,3	1.930
10	2.400	26.667	17.861	10,0	70.862	33,4	3.967
Total			179.381	100	212.163	100	1.184

Segundo Trimestre 2010

Número de decil	Escala de ingreso		Poblacion	Porcentaje de poblacion	Ingreso Total por decil (miles)	Porcentaje del ingreso	Ingreso medio por decil
	Desde	Hasta					
1	0	298	18.045	10,0	3.142	1,6	174
2	298	450	17.957	10,0	6.835	3,5	381
3	456	600	18.050	10,1	9.252	4,7	513
4	600	720	17.834	9,9	11.720	6,0	657
5	720	888	17.926	10,0	14.399	7,4	803
6	888	1.067	18.056	10,1	17.626	9,0	976
7	1.067	1.250	17.852	9,9	20.424	10,5	1.144
8	1.250	1.500	18.014	10,0	24.134	12,4	1.340
9	1.500	2.000	17.929	10,0	31.288	16,1	1.745
10	2.000	10.000	17.936	10,0	56.050	28,8	3.125
Total			179.599	100	194.870	100	1.086



Poblacion según escala de ingreso per cápita familiar. Continuacion
Tercer Trimestre 2010

Número de decil	Escala de ingreso		Poblacion	Porcentaje de poblacion	Ingreso Total por decil (miles)	Porcentaje del ingreso	Ingreso medio por decil
	Desde	Hasta					
1	0	370	18.121	10,1	3.456	1,5	191
2	370	477	17.930	10,0	7.485	3,3	417
3	477	625	18.019	10,0	9.803	4,4	544
4	625	817	17.892	9,9	12.949	5,8	724
5	820	1.000	18.070	10,0	16.921	7,6	936
6	1.000	1.200	17.943	10,0	19.764	8,8	1.101
7	1.200	1.440	18.036	10,0	23.492	10,5	1.303
8	1.440	1.838	17.985	10,0	29.272	13,1	1.628
9	1.838	2.425	17.890	9,9	37.007	16,6	2.069
10	2.433	10.500	17.985	10,0	63.348	28,3	3.522
Total			179.871	100	223.497	100	1.244

Cuarto Trimestre 2010

Número de decil	Escala de ingreso		Poblacion	Porcentaje de poblacion	Ingreso Total por decil (miles)	Porcentaje del ingreso	Ingreso medio por decil
	Desde	Hasta					
1	0	343	18.035	10,0	3.731	1,6	207
2	343	500	18.002	10,0	7.716	3,4	429
3	500	617	18.057	10,0	9.970	4,3	552
4	617	800	17.978	10,0	12.957	5,6	721
5	800	1.000	18.070	10,0	16.035	7,0	887
6	1.000	1.133	18.025	10,0	18.865	8,2	1.047
7	1.133	1.375	18.028	10,0	22.968	10,0	1.274
8	1.375	1.850	17.980	10,0	28.298	12,3	1.574
9	1.850	2.725	18.044	10,0	40.941	17,8	2.269
10	2.725	15.000	17.951	10,0	67.959	29,6	3.786
Total			180.170	100	229.440	100	1.275

Primer Trimestre 2011

Número de decil	Escala de ingreso		Poblacion	Porcentaje de poblacion	Ingreso Total por decil (miles)	Porcentaje del ingreso	Ingreso medio por decil
	Desde	Hasta					
1	0	400	18.109	10,0	4.685	1,8	259
2	400	600	18.038	10,0	8.862	3,4	491
3	600	800	18.086	10,0	12.704	4,8	702
4	800	950	17.987	10,0	15.578	5,9	866
5	950	1.100	18.013	10,0	18.270	6,9	1.014
6	1.100	1.313	18.083	10,0	21.542	8,2	1.191
7	1.313	1.667	18.111	10,0	27.234	10,3	1.504
8	1.667	2.180	18.004	10,0	34.335	13,0	1.907
9	2.180	3.000	18.000	10,0	46.087	17,5	2.560
10	3.000	13.200	17.958	10,0	74.506	28,2	4.149
Total			180.389	100	263.803	100	1.464

Segundo Trimestre 2011

Número de decil	Escala de ingreso		Poblacion	Porcentaje de poblacion	Ingreso Total por decil (miles)	Porcentaje del ingreso	Ingreso medio por decil
	Desde	Hasta					
1	0	300	18.088	10,0	3.080	1,2	170
2	300	600	18.125	10,0	8.010	3,2	442
3	600	750	18.044	10,0	12.151	4,9	673
4	750	971	18.126	10,0	15.468	6,2	853
5	971	1.128	18.050	10,0	18.723	7,5	1.037
6	1.128	1.267	18.146	10,0	22.006	8,8	1.213
7	1.267	1.525	17.917	9,9	24.792	10,0	1.384
8	1.525	2.000	18.052	10,0	32.120	12,9	1.779
9	2.000	2.900	18.090	10,0	41.934	16,8	2.318
10	2.950	7.500	17.995	10,0	70.766	28,4	3.933
Total			180.633	100	249.050	100	1.380

Evolucion de la distribución del ingreso
Encuesta Permanente de Hogares
Tercer trimestre de 2006 a primer trimestre de 2011
Agglomerado Villa Constitución-San Nicolás.



Hogares según escala de ingreso per cápita familiar.(Cuadro 29 ampliado)
Tercer Trimestre 2006

Número de decil	Escala de ingreso		Hogares	Porcentaje		Ingreso Total por decil (miles)	Porcentaje del ingreso	Ingreso medio por decil	Hogares con hijos menores de 10 años	Hijos menores de 10 años	Promedio de hijos menores de 10 años por hogar	Personas por hogar	Porcentaje de hijos menores de 10 años	Menores de 10 años por hogar	Hogares que reciben subsidio	Poblacion 18 años y mas nivel instruc.hasta secundario incompleto	Poblacion 18 años y mas nivel de instruc.hasta universitario incompleto	Poblacion 18 años y mas nivel de instrucción universitario completo	Poblacion 18 años y mas sin instrucción o NS/NR	
	Desde	Hasta		de hogares	de Población de personas															
1	28	180	5028	9,9	25672	14,8	2951	3,0	110	2.954	6.605	2,2	5,1	23,5	1,31	1.422	9.668	2.740	550	234
2	182	250	5034	10,0	19546	11,3	4154	4,3	214	2.784	3.970	1,4	3,9	14,1	0,79	656	8.451	3.658	179	424
3	250	327	5089	10,1	18619	10,7	5411	5,6	290	1.677	2.922	1,7	3,7	10,4	0,57	280	7.775	3.354	299	564
4	330	420	5111	10,1	18182	10,5	6757	6,9	373	2.043	2.823	1,4	3,6	10,0	0,55	267	7.854	4.305	887	208
5	425	495	4974	9,8	15136	8,7	6981	7,2	462	1.402	2.600	1,9	3,0	9,2	0,52	196	7.192	3.098	951	315
6	496	600	5075	10,0	17005	9,8	9230	9,5	543	1.903	2.484	1,3	3,4	8,8	0,49	208	5.804	5.526	1.151	368
7	600	715	5042	10,0	15693	9,0	10323	10,6	658	1.474	2.191	1,5	3,1	7,8	0,43	74	5.218	4.856	1.882	158
8	717	935	5127	10,1	17029	9,8	13518	13,9	798	1.362	1.938	1,4	3,3	6,9	0,38	0	7.392	4.513	1.979	0
9	942	1300	5056	10,0	14556	8,4	15707	16,1	1088	1.375	1.676	1,2	2,9	6,0	0,33	0	3.510	5.605	2.412	87
10	1303	5000	5036	10,0	12095	7,0	22251	22,9	1887	547	923	1,7	2,4	3,3	0,18	0	3.177	4.497	2.854	0
Hogares CON Ingresos			50.572	98,5	173.533	98,7	97.283	100	642	17.521	28.132	1,6	3,4	100,0	0,56	3.103	66.041	42.152	13.144	2.358
Hogares SIN Ingresos			776	1,5	2.360	1,3														
TOTAL			51.348	100	175.893	100,0														

Cuarto Trimestre 2006

Número de decil	Escala de ingreso		Hogares	Porcentaje		Ingreso Total por decil (miles)	Porcentaje del ingreso	Ingreso medio por decil	Hogares con hijos menores de 10 años	Hijos menores de 10 años	Promedio de hijos menores de 10 años por hogar	Personas por hogar	Porcentaje de hijos menores de 10 años	Menores de 10 años por hogar	Hogares que reciben subsidio	Poblacion 18 años y mas nivel instruc.hasta secundario incompleto	Poblacion 18 años y mas nivel de instruc.hasta universitario incompleto	Poblacion 18 años y mas nivel de instrucción universitario completo	Poblacion 18 años y mas sin instrucción o NS/NR	
	Desde	Hasta		de hogares	de Población de personas															
1	10	170	5.349	10,0	26.724	15,3	2.583	2,6	99	3.988	8.668	2,2	5,0	30,5	1,62	2.340	10.195	2.184	0	161
2	175	257	5.337	10,0	19.958	11,4	4.426	4,5	223	2.326	4.275	1,8	3,7	15,0	0,80	865	8.686	2.393	493	773
3	260	345	5.447	10,2	20.533	11,7	6.125	6,2	300	2.251	3.948	1,8	3,8	13,9	0,72	484	7.581	4.079	1.314	413
4	350	410	5.333	9,9	17.419	10,0	6.650	6,8	381	1.174	1.579	1,3	3,3	5,6	0,30	0	7.426	4.698	773	281
5	413	500	5.319	9,9	15.287	8,7	6.884	7,0	453	821	1.257	1,5	2,9	4,4	0,24	247	6.559	4.429	1.425	272
6	500	585	5.362	10,0	17.756	10,2	9.396	9,6	526	2.063	3.393	1,6	3,3	11,9	0,63	368	6.996	4.021	2.088	93
7	585	727	5.353	10,0	16.289	9,3	10.581	10,8	644	1.380	1.849	1,3	3,0	6,5	0,35	90	6.267	4.219	1.617	227
8	735	900	5.349	10,0	16.077	9,2	12.919	13,2	803	1.138	1.740	1,5	3,0	6,1	0,33	108	5.094	5.769	2.326	0
9	900	1.274	5.404	10,1	12.633	7,2	12.893	13,1	1.032	727	813	1,1	2,3	2,9	0,15	0	4.036	4.969	2.142	80
10	1.285	17.123	5.384	10,0	12.079	6,9	25.603	26,1	2.090	737	903	1,2	2,2	3,2	0,17	0	3.738	3.815	2.916	0
Hogares CON Ingresos			53.637	98,8	174.755	99,2	98.060	100	655	16.605	28.425	1,7	3,3	100,0	0,53	4.502	66.578	40.576	15.094	2.300
Hogares SIN Ingresos			637	1,2	1.351	0,8														
TOTAL			54.274	100	176.106	100,0														



Hogares según escala de ingreso per cápita familiar.(Cuadro 29 ampliado) - Continuacion
 Primer Trimestre 2007

Número de decil	Escala de ingreso		Hogares	Porcentaje		Ingreso Total por decil (miles)	Porcentaje del ingreso	Ingreso medio por decil	Hogares con hijos menores de 10 años	Hijos menores de 10 años	Promedio de hijos menores de 10 años por hogar	Personas por hogar	Porcentaje de hijos menores de 10 años	Menores de 10 años por hogar	Hogares que reciben subsido	Poblacion 18 años y mas nivel instruc.hasta secundario incompleto	Poblacion 18 años y mas nivel de instruc.hasta universitario incompleto	Poblacion 18 años y mas nivel de instrucción universitario completo	Poblacion 18 años y mas sin instrucción o NS/NR	
	Desde	Hasta		de hogares	de Población personas															
1	30	163	5.400	9,8	25.919	14,7	2.834	2,7	107	4.201	6.900	1,6	4,8	26,4	1,28	1.853	9.497	2.219	515	391
2	175	267	5.498	10,0	20.068	11,4	4.406	4,1	224	2.123	4.374	2,1	3,7	16,7	0,80	633	8.930	2.597	1.112	389
3	267	358	5.600	10,2	21.993	12,5	6.906	6,5	316	2.956	4.273	1,4	3,9	16,3	0,76	890	9.120	2.945	1.120	108
4	363	433	5.496	10,0	15.128	8,6	6.070	5,7	400	1.140	2.079	1,8	2,8	8,0	0,38	368	7.250	2.670	1.237	187
5	433	500	5.464	9,9	16.876	9,6	7.803	7,3	465	1.441	1.772	1,2	3,1	6,8	0,32	195	6.888	4.412	907	336
6	500	600	5.549	10,1	17.908	10,2	9.775	9,2	543	1.062	1.565	1,5	3,2	6,0	0,28	203	7.689	5.590	1.116	0
7	600	760	5.473	10,0	15.124	8,6	10.360	9,7	676	1.260	1.502	1,2	2,8	5,7	0,27	90	5.789	3.568	2.376	116
8	765	985	5.541	10,1	14.112	8,0	12.075	11,4	857	1.121	1.215	1,1	2,5	4,6	0,22	113	4.522	4.557	2.852	0
9	985	1.390	5.426	9,9	15.098	8,6	17.081	16,1	1.135	1.119	1.638	1,5	2,8	6,3	0,30	232	4.614	4.967	2.857	86
10	1.390	5.250	5.515	10,0	13.512	7,7	29.032	27,3	2.069	688	817	1,2	2,5	3,1	0,15	0	4.522	4.694	3.027	0
Hogares CON Ingresos			54.962	99,3	175.738	99,6	106.342	100	679	17.091	26.135	1,5	3,2	100,0	0,48	4.577	68.821	38.219	17.119	1.613
Hogares SIN Ingresos			374	0,7	645	0,4														
TOTAL			55.336	100	176.383	100,0														

Segundo Trimestre 2007

Número de decil	Escala de ingreso		Hogares	Porcentaje		Ingreso Total por decil (miles)	Porcentaje del ingreso	Ingreso medio por decil	Hogares con hijos menores de 10 años	Hijos menores de 10 años	Promedio de hijos menores de 10 años por hogar	Personas por hogar	Porcentaje de hijos menores de 10 años	Menores de 10 años por hogar	Hogares que reciben subsido	Poblacion 18 años y mas nivel instruc.hasta secundario incompleto	Poblacion 18 años y mas nivel de instruc.hasta universitario incompleto	Poblacion 18 años y mas nivel de instrucción universitario completo	Poblacion 18 años y mas sin instrucción o NS/NR	
	Desde	Hasta		de hogares	de Población personas															
1	20	178	5.288	10,1	26.135	14,9	2.515	2,3	103	3.198	6.528	2,0	4,9	24,9	1,23	1.907	10.040	2.489	331	452
2	178	269	5.269	10,0	21.753	12,4	4.882	4,4	226	3.400	4.989	1,5	4,1	19,0	0,95	972	8.437	3.445	703	541
3	270	365	5.199	9,9	23.044	13,1	7.187	6,5	311	2.487	3.816	1,5	4,4	14,6	0,73	397	8.807	4.008	666	1.497
4	367	447	5.297	10,1	18.255	10,4	7.396	6,7	404	1.652	2.784	1,7	3,4	10,6	0,53	279	8.381	3.052	1.534	0
5	450	545	5.214	9,9	14.297	8,1	7.010	6,4	494	1.049	1.740	1,7	2,7	6,6	0,33	99	5.192	4.102	1.221	0
6	547	650	5.312	10,1	16.262	9,3	9.632	8,7	591	925	1.282	1,4	3,1	4,9	0,24	0	7.143	4.436	1.195	298
7	650	800	5.245	10,0	16.713	9,5	12.185	11,0	728	1.176	1.468	1,2	3,2	5,6	0,28	0	5.513	6.001	2.004	0
8	800	957	5.194	9,9	13.177	7,5	11.470	10,4	872	1.164	1.599	1,4	2,5	6,1	0,31	96	4.338	4.004	2.366	0
9	957	1.450	5.368	10,2	15.200	8,6	17.620	16,0	1.157	1.148	1.249	1,1	2,8	4,8	0,23	0	5.180	4.089	3.544	0
10	1.455	20.000	5.200	9,9	10.901	6,2	30.435	27,6	3.070	667	753	1,1	2,1	2,9	0,14	148	2.211	4.006	3.615	0
Hogares CON Ingresos			52.586	99,3	175.737	99,5	110.332	100	796	16.866	26.208	1,6	3,3	100,0	0,50	3.898	65.242	39.632	17.179	2.788
Hogares SIN Ingresos			356	0,7	870	0,5														
TOTAL			52.942	100	176.607	100,0														



Hogares según escala de ingreso per cápita familiar.(Cuadro 29 ampliado) - Continuacion
 Tercer Trimestre 2007

Número de decil	Escala de ingreso		Porcentaje		Ingreso Total por decil (miles)	Porcentaje		Ingreso medio por decil	Hogares con hijos menores de 10 años	Hijos menores de 10 años	Promedio de hijos menores de 10 años por hogar	Personas por hogar	Porcentaje de hijos menores de 10 años	Menores de 10 años por hogar	Hogares que reciben subsidio	Poblacion 18 años y mas nivel instruc.hasta secundario incompleto	Poblacion 18 años y mas nivel de instruc.hasta universitario incompleto	Poblacion 18 años y mas nivel de instrucción universitario completo	Poblacion 18 años y mas sin instrucción o NS/NR	
	Desde	Hasta	Hogares	de de hogares		Población	de de personas													del del ingreso
1	23	200	5.273	10,2	26.890	15,4	3.377	2,6	132	3.353	7.384	2,2	5,1	27,1	1,40	1.479	10.838	2.664	0	249
2	200	300	5.141	9,9	21.176	12,1	5.264	4,0	250	3.101	4.447	1,4	4,1	16,3	0,87	1.383	9.057	3.141	69	1.615
3	300	413	5.179	10,0	18.567	10,6	6.574	5,0	359	1.785	2.456	1,4	3,6	9,0	0,47	535	8.281	4.283	751	217
4	413	501	5.170	10,0	18.340	10,5	8.451	6,5	461	1.839	2.456	1,3	3,5	9,0	0,48	226	8.732	3.843	488	0
5	502	610	5.188	10,0	14.792	8,5	8.353	6,4	563	1.762	2.627	1,5	2,9	9,7	0,51	399	6.181	3.485	822	396
6	615	771	5.163	9,9	16.202	9,3	11.182	8,6	694	1.173	1.659	1,4	3,1	6,1	0,32	272	5.583	4.340	2.361	88
7	775	960	5.231	10,1	16.174	9,3	13.748	10,5	858	773	1.108	1,4	3,1	4,1	0,21	0	6.052	4.753	2.115	0
8	963	1.250	5.210	10,0	16.081	9,2	17.952	13,8	1.114	1.673	3.025	1,8	3,1	11,1	0,58	0	5.060	4.488	2.406	0
9	1.300	1.767	5.215	10,0	14.102	8,1	20.751	15,9	1.464	1.046	1.046	1,0	2,7	3,8	0,20	0	3.342	4.890	3.878	0
10	1.770	11.000	5.144	9,9	12.169	7,0	34.693	26,6	2.999	679	1.003	1,5	2,4	3,7	0,19	0	2.124	4.040	4.542	0
Hogares CON Ingresos			51.914	98,6	174.493	98,7	130.345	100	889	17.184	27.211	1,6	3,4	100,0	0,52	4.294	65.250	39.927	17.432	2.565
Hogares SIN Ingresos			733	1,4	2.385	1,3														
TOTAL			52.647	100	176.878	100,0														

Cuarto Trimestre 2007

Número de decil	Escala de ingreso		Porcentaje		Ingreso Total por decil (miles)	Porcentaje		Ingreso medio por decil	Hogares con hijos menores de 10 años	Hijos menores de 10 años	Promedio de hijos menores de 10 años por hogar	Personas por hogar	Porcentaje de hijos menores de 10 años	Menores de 10 años por hogar	Hogares que reciben subsidio	Poblacion 18 años y mas nivel instruc.hasta secundario incompleto	Poblacion 18 años y mas nivel de instruc.hasta universitario incompleto	Poblacion 18 años y mas nivel de instrucción universitario completo	Poblacion 18 años y mas sin instrucción o NS/NR	
	Desde	Hasta	Hogares	de de hogares		Población	de de personas													del del ingreso
1	25	200	5.444	10,2	22.991	13,2	3.283	2,7	143	3.356	6.976	2,1	4,2	26,0	1,28	1.561	9.004	1.115	650	689
2	200	317	5.175	9,7	21.991	12,6	5.470	4,5	252	2.576	4.312	1,7	4,2	16,1	0,83	692	9.917	2.386	498	275
3	317	400	5.310	10,0	20.026	11,5	7.322	6,0	369	3.003	4.395	1,5	3,8	16,4	0,83	385	7.317	3.940	835	410
4	400	500	5.318	10,0	17.589	10,1	7.730	6,4	439	1.296	1.570	1,2	3,3	5,9	0,30	580	7.524	4.639	695	456
5	500	600	5.358	10,1	17.552	10,1	9.438	7,8	537	1.408	2.198	1,6	3,3	8,2	0,41	103	7.908	4.705	524	369
6	600	700	5.327	10,0	14.898	8,5	9.613	7,9	644	865	971	1,1	2,8	3,6	0,18	131	7.960	3.308	1.082	110
7	700	870	5.216	9,8	16.908	9,7	13.248	10,9	785	1.345	1.891	1,4	3,2	7,1	0,36	368	5.616	5.324	2.558	0
8	875	1.090	5.467	10,3	16.519	9,5	16.032	13,2	970	1.525	2.201	1,4	3,0	8,2	0,40	0	4.532	5.040	3.097	85
9	1.100	1.500	5.291	9,9	12.795	7,3	16.580	13,7	1.288	670	774	1,2	2,4	2,9	0,15	0	5.469	2.982	2.795	0
10	1.500	7.300	5.329	10,0	13.222	7,6	32.619	26,9	2.738	820	1.531	1,9	2,5	5,7	0,29	0	2.910	4.703	3.407	0
Hogares CON Ingresos			53.235	98,5	174.491	98,5	121.335	100	817	16.864	26.819	1,6	3,3	100,0	0,50	3.820	68.157	38.142	16.141	2.394
Hogares SIN Ingresos			806	1,5	2.635	1,5														
TOTAL			54.041	100	177.126	100,0														



Hogares según escala de ingreso per cápita familiar.(Cuadro 29 ampliado) - Continuacion
 Primer Trimestre 2008

Número de decil	Escala de ingreso		Hogares	Porcentaje		Ingreso Total por decil (miles)	Porcentaje del ingreso	Ingreso medio por decil	Hogares con hijos menores de 10 años	Hijos menores de 10 años	Promedio de hijos menores de 10 años por hogar	Personas por hogar	Porcentaje de hijos menores de 10 años	Menores de 10 años por hogar	Hogares que reciben subsidio	Poblacion 18 años y mas nivel instruc.hasta secundario incompleto	Poblacion 18 años y mas nivel de instruc.hasta universitario incompleto	Poblacion 18 años y mas nivel de instrucción universitario completo	Poblacion 18 años y mas sin instrucción o NS/NR	
	Desde	Hasta		de hogares	de Población personas															
1	29	225	5.419	10,0	23.153	13,2	3.847	2,6	162	3.228	6.077	1,9	4,3	23,0	1,12	1.062	8.256	2.624	1.383	327
2	230	350	5.443	10,0	21.919	12,5	6.244	4,2	287	2.441	4.178	1,7	4,0	15,8	0,77	1.119	9.662	2.868	175	587
3	350	456	5.387	9,9	19.438	11,1	7.895	5,3	405	2.336	3.658	1,6	3,6	13,9	0,68	350	7.873	3.594	1.098	246
4	464	600	5.534	10,2	17.585	10,0	9.137	6,2	524	2.285	4.186	1,8	3,2	15,9	0,76	0	7.065	3.516	1.055	91
5	600	690	5.432	10,0	17.902	10,2	11.282	7,6	629	1.704	2.496	1,5	3,3	9,5	0,46	132	7.839	4.594	635	0
6	695	825	5.350	9,8	15.866	9,0	12.128	8,2	763	636	636	1,0	3,0	2,4	0,12	219	7.386	4.400	1.524	174
7	833	1.000	5.526	10,2	15.979	9,1	14.602	9,9	910	1.111	1.672	1,5	2,9	6,3	0,30	0	7.145	3.871	2.066	0
8	1.000	1.285	5.371	9,9	14.371	8,2	15.796	10,7	1.097	1.189	1.429	1,2	2,7	5,4	0,27	0	4.996	3.859	2.800	141
9	1.290	1.750	5.462	10,0	16.047	9,1	23.346	15,8	1.462	893	1.336	1,5	2,9	5,1	0,24	325	4.427	4.230	3.786	98
10	1.750	16.667	5.426	10,0	13.175	7,5	43.483	29,4	3.158	613	716	1,2	2,4	2,7	0,13	0	3.201	3.842	4.308	176
Hogares CON Ingresos			54.350	98,4	175.435	98,9	147.760	100	940	16.436	26.384	1,6	3,2	100,0	0,49	3.207	67.850	37.398	18.830	1.840
Hogares SIN Ingresos			911	1,6	1.989	1,1														
TOTAL			55.261	100	177.424	100,0														

Segundo Trimestre 2008

Número de decil	Escala de ingreso		Hogares	Porcentaje		Ingreso Total por decil (miles)	Porcentaje del ingreso	Ingreso medio por decil	Hogares con hijos menores de 10 años	Hijos menores de 10 años	Promedio de hijos menores de 10 años por hogar	Personas por hogar	Porcentaje de hijos menores de 10 años	Menores de 10 años por hogar	Hogares que reciben subsidio	Poblacion 18 años y mas nivel instruc.hasta secundario incompleto	Poblacion 18 años y mas nivel de instruc.hasta universitario incompleto	Poblacion 18 años y mas nivel de instrucción universitario completo	Poblacion 18 años y mas sin instrucción o NS/NR	
	Desde	Hasta		de hogares	de Población personas															
1	9	267	5.465	10,0	24.640	13,9	4.322	3,1	172	3.006	5.806	1,9	4,5	22,5	1,06	1.361	9.241	3.406	659	362
2	267	387	5.442	10,0	22.109	12,5	7.194	5,1	326	3.049	4.950	1,6	4,1	19,2	0,91	353	9.503	3.881	456	100
3	392	500	5.535	10,1	21.855	12,3	9.743	7,0	446	2.641	4.034	1,5	3,9	15,6	0,73	569	8.980	2.712	1.705	245
4	500	600	5.342	9,8	17.502	9,9	9.544	6,8	548	1.972	2.391	1,2	3,3	9,3	0,45	297	6.945	3.749	1.421	84
5	600	675	5.558	10,2	15.787	8,9	10.007	7,2	631	1.638	2.901	1,8	2,8	11,2	0,52	0	6.082	3.724	1.202	265
6	680	820	5.485	10,0	16.338	9,2	12.288	8,8	750	1.008	1.374	1,4	3,0	5,3	0,25	0	6.927	4.527	1.470	0
7	820	980	5.449	10,0	16.337	9,2	14.569	10,4	890	1.008	1.445	1,4	3,0	5,6	0,27	0	5.011	5.145	2.264	87
8	980	1.200	5.484	10,0	15.216	8,6	16.374	11,7	1.072	371	551	1,5	2,8	2,1	0,10	0	4.854	5.873	2.303	0
9	1.200	1.800	5.449	10,0	13.948	7,9	20.083	14,4	1.461	1.033	1.428	1,4	2,6	5,5	0,26	0	4.953	3.764	3.010	0
10	1.800	8.000	5.416	9,9	13.542	7,6	35.761	25,6	2.715	825	968	1,2	2,5	3,7	0,18	0	3.014	3.039	5.084	91
Hogares CON Ingresos			54.625	99,5	177.274	99,8	139.885	100	901	16.551	25.848	1,6	3,2	100,0	0,47	2.580	65.510	39.820	19.574	1.234
Hogares SIN Ingresos			294	0,5	406	0,2														
TOTAL			54.919	100	177.680	100,0														



Hogares según escala de ingreso per cápita familiar.(Cuadro 29 ampliado) - Continuacion
 Tercer Trimestre 2008

Número de decil	Escala de ingreso		Porcentaje		Ingreso Total por decil (miles)	Porcentaje		Ingreso medio por decil	Hogares con hijos menores de 10 años	Hijos menores de 10 años	Promedio de hijos menores de 10 años por hogar	Personas por hogar	Porcentaje de hijos menores de 10 años	Menores de 10 años por hogar	Hogares que reciben subsido	Poblacion 18 años y mas nivel instruc.hasta secundario incompleto	Poblacion 18 años y mas nivel de instruc.hasta universitario incompleto	Poblacion 18 años y mas nivel de instrucción universitario completo	Poblacion 18 años y mas sin instrucción o NS/NR	
	Desde	Hasta	Hogares	de Población		de personas	del ingreso													
1	35	300	5.441	10,1	24.309	13,8	4.711	3,0	189	3.570	6.599	1,8	4,5	26,6	1,21	1.330	9.124	2.209	394	1.224
2	300	450	5.385	10,0	22.512	12,7	8.726	5,5	389	2.004	3.291	1,6	4,2	13,2	0,61	581	10.024	3.101	453	136
3	457	575	5.441	10,1	19.198	10,9	9.691	6,1	506	2.716	4.117	1,5	3,5	16,6	0,76	253	7.472	3.735	1.416	130
4	583	690	5.405	10,0	17.648	10,0	11.125	7,0	633	1.898	2.692	1,4	3,3	10,8	0,50	154	8.317	3.123	933	0
5	693	800	5.343	9,9	17.885	10,1	13.194	8,3	737	1.159	1.757	1,5	3,3	7,1	0,33	0	7.871	4.275	1.071	270
6	800	980	5.476	10,1	18.976	10,7	16.654	10,5	880	1.225	1.521	1,2	3,5	6,1	0,28	125	5.377	7.413	1.053	125
7	984	1.200	5.373	9,9	15.384	8,7	16.552	10,4	1.077	1.085	1.588	1,5	2,9	6,4	0,30	201	5.052	4.472	2.389	0
8	1.200	1.500	5.464	10,1	16.540	9,4	22.373	14,0	1.355	1.005	1.434	1,4	3,0	5,8	0,26	0	4.833	5.032	3.583	104
9	1.500	2.100	5.397	10,0	13.025	7,4	22.102	13,9	1.712	707	983	1,4	2,4	4,0	0,18	117	4.485	3.980	2.562	99
10	2.150	6.675	5.394	10,0	11.238	6,4	34.153	21,4	3.128	577	857	1,5	2,1	3,5	0,16	103	2.179	3.525	3.939	0
Hogares CON Ingresos			54.119	99,4	176.715	99,3	159.281	100	1.061	15.946	24.839	1,6	3,3	100,0	0,46	2.864	64.734	40.865	17.793	2.088
Hogares SIN Ingresos			325	0,6	1.171	0,7														
TOTAL			54.444	100	177.886	100,0														

Cuarto Trimestre 2008

Número de decil	Escala de ingreso		Porcentaje		Ingreso Total por decil (miles)	Porcentaje		Ingreso medio por decil	Hogares con hijos menores de 10 años	Hijos menores de 10 años	Promedio de hijos menores de 10 años por hogar	Personas por hogar	Porcentaje de hijos menores de 10 años	Menores de 10 años por hogar	Hogares que reciben subsido	Poblacion 18 años y mas nivel instruc.hasta secundario incompleto	Poblacion 18 años y mas nivel de instruc.hasta universitario incompleto	Poblacion 18 años y mas nivel de instrucción universitario completo	Poblacion 18 años y mas sin instrucción o NS/NR	
	Desde	Hasta	Hogares	de Población		de personas	del ingreso													
1	17	300	5.545	10,1	23.160	13,1	4.309	2,7	188	2.763	4.317	1,6	4,2	17,8	0,78	1.585	10.761	1.982	451	197
2	300	400	5.507	10,0	24.583	13,9	8.704	5,5	356	3.023	4.153	1,4	4,5	17,2	0,75	280	11.244	3.081	146	226
3	400	520	5.494	10,0	19.650	11,1	9.287	5,9	473	2.028	2.976	1,5	3,6	12,3	0,54	215	8.077	3.740	379	257
4	525	625	5.497	10,0	19.027	10,8	10.826	6,9	573	2.266	2.900	1,3	3,5	12,0	0,53	326	7.678	3.686	1.094	0
5	625	788	5.507	10,0	17.623	10,0	12.415	7,9	702	1.008	1.398	1,4	3,2	5,8	0,25	0	7.997	4.133	1.238	0
6	790	993	5.473	9,9	16.268	9,2	14.430	9,2	886	1.213	1.564	1,3	3,0	6,5	0,29	0	7.627	4.421	955	249
7	1.000	1.200	5.591	10,1	15.584	8,8	16.771	10,7	1.080	1.720	2.720	1,6	2,8	11,2	0,49	0	4.092	5.090	2.440	0
8	1.200	1.500	5.571	10,1	14.555	8,3	19.467	12,4	1.342	779	895	1,1	2,6	3,7	0,16	0	4.344	5.405	2.522	186
9	1.500	2.000	5.460	9,9	14.255	8,1	23.921	15,2	1.685	1.497	2.180	1,5	2,6	9,0	0,40	132	3.160	4.508	3.661	101
10	2.000	9.000	5.494	10,0	11.716	6,6	36.752	23,4	3.294	728	1.097	1,5	2,1	4,5	0,20	119	3.635	2.818	3.688	0
Hogares CON Ingresos			55.139	99,1	176.421	99,0	156.882	100	1.058	17.025	24.200	1,4	3,2	100,0	0,44	2.657	68.615	38.864	16.574	1.216
Hogares SIN Ingresos			500	0,9	1.705	1,0														
TOTAL			55.639	100	178.126	100,0														



Hogares según escala de ingreso per cápita familiar.(Cuadro 29 ampliado) - Continuacion
 Primer Trimestre 2009

Número de decil	Escala de ingreso		Hogares	Porcentaje		Ingreso Total por decil (miles)	Porcentaje del ingreso	Ingreso medio por decil	Hogares con hijos menores de 10 años	Hijos menores de 10 años	Promedio de hijos menores de 10 años por hogar	Personas por hogar	Porcentaje de hijos menores de 10 años	Menores de 10 años por hogar	Hogares que reciben subsido	Poblacion 18 años y mas nivel instruc.hasta secundario incompleto	Poblacion 18 años y mas nivel de instruc.hasta universitario incompleto	Poblacion 18 años y mas nivel de instrucción universitario completo	Poblacion 18 años y mas sin instrucción o NS/NR	
	Desde	Hasta		de hogares	de Población personas															
1	38	288	5.689	10,1	24.890	14,0	4.936	2,8	199	3.584	6.117	1,7	4,4	23,7	1,08	486	10.307	2.713	860	111
2	300	420	5.563	9,9	21.284	12,0	7.713	4,3	361	2.789	3.440	1,2	3,8	13,3	0,62	358	8.581	3.716	472	0
3	425	550	5.603	10,0	17.079	9,6	8.313	4,7	489	1.833	2.833	1,5	3,0	11,0	0,51	287	7.442	3.164	740	401
4	550	725	5.637	10,0	19.749	11,1	12.735	7,1	648	2.078	2.955	1,4	3,5	11,5	0,52	506	9.179	2.234	1.266	452
5	725	860	5.649	10,0	18.804	10,6	14.761	8,3	786	2.027	2.520	1,2	3,3	9,8	0,45	0	7.654	4.519	1.432	464
6	860	1.060	5.621	10,0	16.802	9,5	15.957	9,0	949	1.643	2.320	1,4	3,0	9,0	0,41	78	5.890	4.083	2.030	0
7	1.075	1.267	5.566	9,9	16.758	9,4	19.620	11,0	1.176	1.741	2.124	1,2	3,0	8,2	0,38	0	5.722	4.738	2.468	146
8	1.283	1.675	5.691	10,1	16.328	9,2	23.646	13,3	1.452	1.116	1.473	1,3	2,9	5,7	0,26	0	5.045	5.751	2.344	214
9	1.690	2.125	5.664	10,1	14.082	7,9	26.934	15,1	1.899	921	1.170	1,3	2,5	4,5	0,21	0	3.723	6.304	2.355	100
10	2.133	10.500	5.603	10,0	11.756	6,6	43.533	24,4	4.023	587	821	1,4	2,1	3,2	0,15	0	3.058	3.143	4.123	0
Hogares CON Ingresos			56.286	99,4	177.532	99,5	178.148	100	1.198	18.319	25.773	1,4	3,2	100,0	0,46	1.715	66.601	40.365	18.090	1.888
Hogares SIN Ingresos			343	0,6	887	0,5														
TOTAL			56.629	100	178.419	100,0														

Segundo Trimestre 2009

Número de decil	Escala de ingreso		Hogares	Porcentaje		Ingreso Total por decil (miles)	Porcentaje del ingreso	Ingreso medio por decil	Hogares con hijos menores de 10 años	Hijos menores de 10 años	Promedio de hijos menores de 10 años por hogar	Personas por hogar	Porcentaje de hijos menores de 10 años	Menores de 10 años por hogar	Hogares que reciben subsido	Poblacion 18 años y mas nivel instruc.hasta secundario incompleto	Poblacion 18 años y mas nivel de instruc.hasta universitario incompleto	Poblacion 18 años y mas nivel de instrucción universitario completo	Poblacion 18 años y mas sin instrucción o NS/NR	
	Desde	Hasta		de hogares	de Población personas															
1	21	263	5.492	10,0	23.927	13,6	4.116	2,6	177	3.276	5.564	1,7	4,4	22,0	1,01	707	8.962	3.266	1.201	159
2	263	400	5.533	10,1	21.148	12,1	7.266	4,7	345	3.084	4.518	1,5	3,8	17,9	0,82	825	8.652	2.986	662	370
3	400	560	5.518	10,0	19.157	10,9	9.289	6,0	485	2.580	3.529	1,4	3,5	14,0	0,64	174	6.797	3.619	866	554
4	563	670	5.449	9,9	18.267	10,4	11.393	7,3	623	1.844	2.626	1,4	3,4	10,4	0,48	221	6.651	5.509	1.239	141
5	700	800	5.532	10,1	17.005	9,7	12.655	8,1	743	1.334	1.703	1,3	3,1	6,7	0,31	111	8.082	3.330	658	304
6	800	950	5.436	9,9	18.709	10,7	16.209	10,4	870	1.773	2.539	1,4	3,4	10,0	0,47	0	5.831	5.017	2.378	0
7	950	1.107	5.565	10,1	16.613	9,5	16.966	10,9	1.020	1.652	2.269	1,4	3,0	9,0	0,41	0	7.761	3.624	1.301	0
8	1.125	1.466	5.473	10,0	16.055	9,1	20.358	13,1	1.270	1.371	1.778	1,3	2,9	7,0	0,32	125	5.165	5.040	3.354	0
9	1.467	1.994	5.459	9,9	14.366	8,2	24.249	15,5	1.683	386	481	1,2	2,6	1,9	0,09	0	5.868	5.299	2.185	0
10	2.000	7.750	5.520	10,0	10.242	5,8	33.449	21,4	3.288	134	268	2,0	1,9	1,1	0,05	0	1.312	4.206	4.065	0
Hogares CON Ingresos			54.977	97,7	175.489	98,2	155.950	100	1.050	17.434	25.275	1,4	3,2	100,0	0,46	2.163	65.081	41.896	17.909	1.528
Hogares SIN Ingresos			1.304	2,3	3.143	1,8														
TOTAL			56.281	100	178.632	100,0														



Hogares según escala de ingreso per cápita familiar.(Cuadro 29 ampliado) - Continuacion
 Tercer Trimestre 2009

Número de decil	Escala de ingreso		Porcentaje		Ingreso Total por decil (miles)	Porcentaje del ingreso	Ingreso medio por decil	Hogares con hijos menores de 10 años	Hijos menores de 10 años	Promedio de hijos menores de 10 años por hogar	Personas por hogar	Porcentaje de hijos menores de 10 años	Menores de 10 años por hogar	Hogares que reciben subsidio	Poblacion 18 años y mas nivel instruc.hasta secundario incompleto	Poblacion 18 años y mas nivel de instruc.hasta universitario incompleto	Poblacion 18 años y mas nivel de instrucción universitario completo	Poblacion 18 años y mas sin instrucción o NS/NR		
	Desde	Hasta	Hogares	de Población hogares																
1	45	290	5.485	10,0	25.027	14,2	4.455	2,6	178	3.037	5.489	1,8	4,6	21,6	1,00	1.489	10.513	3.140	392	298
2	294	460	5.483	10,0	23.335	13,2	9.007	5,3	386	2.815	4.643	1,6	4,3	18,3	0,85	750	10.268	3.076	301	243
3	465	590	5.472	10,0	22.207	12,6	11.372	6,7	512	2.792	4.265	1,5	4,1	16,8	0,78	430	8.674	4.380	544	546
4	597	700	5.399	9,9	17.648	10,0	11.203	6,6	634	2.061	2.878	1,4	3,3	11,3	0,53	0	7.604	2.656	1.175	126
5	700	800	5.511	10,1	15.471	8,8	11.590	6,8	751	1.349	1.899	1,4	2,8	7,5	0,34	154	6.734	3.337	1.267	181
6	826	1.000	5.402	9,9	15.749	8,9	14.447	8,5	921	1.182	1.257	1,1	2,9	4,9	0,23	0	8.374	4.116	690	270
7	1.010	1.300	5.474	10,0	16.201	9,2	18.865	11,1	1.172	1.535	2.103	1,4	3,0	8,3	0,38	79	5.408	5.111	1.504	87
8	1.300	1.725	5.521	10,1	15.672	8,9	23.599	13,9	1.510	1.548	2.184	1,4	2,8	8,6	0,40	165	3.707	5.648	2.981	0
9	1.750	2.400	5.463	10,0	14.056	8,0	29.165	17,2	2.059	470	470	1,0	2,6	1,9	0,09	0	3.216	5.622	3.688	0
10	2.400	7.050	5.437	9,9	10.986	6,2	35.825	21,1	3.309	207	207	1,0	2,0	0,8	0,04	0	2.517	2.826	4.773	0
Hogares CON Ingresos			54.647	97,5	176.352	98,6	169.528	100	1.143	16.996	25.395	1,5	3,2	100,0	0,46	3.067	67.015	39.912	17.315	1.751
Hogares SIN Ingresos			1.425	2,5	2.521	1,4														
TOTAL			56.072	100	178.873	100,0														

Cuarto Trimestre 2009

Número de decil	Escala de ingreso		Porcentaje		Ingreso Total por decil (miles)	Porcentaje del ingreso	Ingreso medio por decil	Hogares con hijos menores de 10 años	Hijos menores de 10 años	Promedio de hijos menores de 10 años por hogar	Personas por hogar	Porcentaje de hijos menores de 10 años	Menores de 10 años por hogar	Hogares que reciben subsidio	Poblacion 18 años y mas nivel instruc.hasta secundario incompleto	Poblacion 18 años y mas nivel de instruc.hasta universitario incompleto	Poblacion 18 años y mas nivel de instrucción universitario completo	Poblacion 18 años y mas sin instrucción o NS/NR		
	Desde	Hasta	Hogares	de Población hogares																
1	30	310	5.674	10,1	25.833	14,6	5.316	3,1	203	3.355	6.257	1,9	4,6	25,3	1,10	1.895	8.787	2.644	160	390
2	311	434	5.510	9,8	20.858	11,8	8.025	4,7	385	2.249	2.805	1,2	3,8	11,4	0,51	803	9.057	3.995	194	190
3	440	575	5.728	10,2	22.833	12,9	11.752	6,8	519	2.591	3.301	1,3	4,0	13,4	0,58	891	11.805	3.631	588	240
4	575	717	5.488	9,8	17.318	9,8	11.030	6,4	641	1.985	2.724	1,4	3,2	11,0	0,50	560	7.790	2.999	1.533	115
5	720	850	5.619	10,0	15.333	8,7	11.929	6,9	780	1.007	1.534	1,5	2,7	6,2	0,27	501	7.599	2.965	1.536	360
6	850	1.033	5.611	10,0	17.814	10,1	16.882	9,8	946	1.935	2.560	1,3	3,2	10,4	0,46	71	7.298	3.996	1.702	100
7	1.033	1.320	5.652	10,1	16.031	9,1	18.994	11,1	1.181	1.495	2.077	1,4	2,8	8,4	0,37	95	6.873	3.789	1.616	0
8	1.320	1.700	5.591	10,0	13.906	7,9	20.677	12,0	1.496	1.213	1.354	1,1	2,5	5,5	0,24	0	4.824	4.673	1.988	0
9	1.700	2.200	5.575	9,9	14.985	8,5	28.869	16,8	1.926	1.007	1.421	1,4	2,7	5,8	0,25	87	2.975	4.903	3.982	116
10	2.200	10.000	5.624	10,0	11.603	6,6	38.289	22,3	3.406	550	668	1,2	2,1	2,7	0,12	0	1.893	3.844	4.664	0
Hogares CON Ingresos			56.072	98,2	176.514	98,5	171.763	100	1.148	17.387	24.701	1,4	3,1	100,0	0,44	4.903	68.901	37.439	17.963	1.511
Hogares SIN Ingresos			1.045	1,8	2.630	1,5														
TOTAL			57.117	100	179.144	100,0														



Hogares según escala de ingreso per cápita familiar.(Cuadro 29 ampliado) - Continuacion
 Primer Trimestre 2010

Número de decil	Escala de ingreso		Porcentaje		Ingreso Total por decil (miles)	Porcentaje del ingreso	Ingreso medio por decil	Hogares con hijos menores de 10 años	Hijos menores de 10 años	Promedio de hijos menores de 10 años por hogar	Personas por hogar	Porcentaje de hijos menores de 10 años	Menores de 10 años por hogar	Hogares que reciben subsidio	Poblacion 18 años y mas nivel instruc.hasta secundario incompleto	Poblacion 18 años y mas nivel de instruc.hasta universitario incompleto	Poblacion 18 años y mas nivel de instrucción universitario completo	Poblacion 18 años y mas sin instrucción o NS/NR		
	Desde	Hasta	Hogares	de Población de hogares																
1	38	350	5.524	10,0	23.130	13,1	4.804	2,3	214	3.963	5.552	1,4	4,2	22,2	1,01	1.957	8.924	1.405	633	0
2	370	575	5.468	9,9	20.487	11,6	9.529	4,5	465	2.096	2.796	1,3	3,7	11,2	0,51	812	9.694	3.104	607	292
3	575	710	5.550	10,1	20.408	11,6	13.288	6,3	655	1.973	2.831	1,4	3,7	11,3	0,51	789	7.874	5.809	1.022	182
4	728	867	5.486	9,9	20.829	11,8	16.631	7,8	796	2.174	3.288	1,5	3,8	13,2	0,60	509	8.823	4.659	1.247	405
5	875	1.000	5.590	10,1	18.914	10,7	17.835	8,4	946	1.585	2.124	1,3	3,4	8,5	0,38	134	7.705	5.034	943	223
6	1.000	1.150	5.507	10,0	17.559	10,0	18.892	8,9	1.074	2.285	3.336	1,5	3,2	13,3	0,61	452	5.252	4.840	1.888	252
7	1.163	1.500	5.492	10,0	14.906	8,5	19.289	9,1	1.300	1.266	1.710	1,4	2,7	6,8	0,31	0	5.179	3.844	2.286	373
8	1.500	1.900	5.549	10,1	14.992	8,5	25.298	11,9	1.690	1.233	1.420	1,2	2,7	5,7	0,26	0	4.727	4.190	3.436	0
9	1.933	2.750	5.481	9,9	14.190	8,1	33.912	16,0	2.384	1.005	1.296	1,3	2,6	5,2	0,24	0	4.073	5.035	3.008	126
10	2.750	26.667	5.507	10,0	10.824	6,1	52.686	24,8	4.588	549	643	1,2	2,0	2,6	0,12	0	1.362	4.196	3.541	93
Hogares CON Ingresos			55.154	97,9	176.239	98,2	212.164	100	1.411	18.129	24.996	1,4	3,2	100,0	0,45	4.653	63.613	42.116	18.611	1.946
Hogares SIN Ingresos			1.178	2,1	3.142	1,8														
TOTAL			56.332	100	179.381	100,0														

Segundo Trimestre 2010

Número de decil	Escala de ingreso		Porcentaje		Ingreso Total por decil (miles)	Porcentaje del ingreso	Ingreso medio por decil	Hogares con hijos menores de 10 años	Hijos menores de 10 años	Promedio de hijos menores de 10 años por hogar	Personas por hogar	Porcentaje de hijos menores de 10 años	Menores de 10 años por hogar	Hogares que reciben subsidio	Poblacion 18 años y mas nivel instruc.hasta secundario incompleto	Poblacion 18 años y mas nivel de instruc.hasta universitario incompleto	Poblacion 18 años y mas nivel de instrucción universitario completo	Poblacion 18 años y mas sin instrucción o NS/NR		
	Desde	Hasta	Hogares	de Población de hogares																
1	35	400	5.626	10,1	27.747	15,5	6.738	3,5	248	4.101	7.055	1,7	4,9	26,6	1,25	2.229	9.460	3.218	609	267
2	400	550	5.537	9,9	22.626	12,6	10.742	5,5	478	2.686	4.464	1,7	4,1	16,8	0,81	1.092	9.971	3.463	548	237
3	567	708	5.578	10,0	19.109	10,7	12.261	6,3	639	1.824	2.440	1,3	3,4	9,2	0,44	792	7.040	6.237	857	169
4	710	850	5.645	10,1	15.823	8,8	12.294	6,3	778	2.077	3.068	1,5	2,8	11,6	0,54	465	6.680	3.934	729	268
5	850	1.000	5.492	9,8	17.396	9,7	16.325	8,4	941	1.494	1.780	1,2	3,2	6,7	0,32	475	7.362	4.871	894	75
6	1.000	1.167	5.634	10,1	18.210	10,2	20.066	10,3	1.095	2.003	2.684	1,3	3,2	10,1	0,48	177	6.208	6.137	1.720	102
7	1.180	1.370	5.661	10,1	18.066	10,1	23.229	11,9	1.280	2.205	2.720	1,2	3,2	10,2	0,48	120	5.527	5.978	2.479	0
8	1.375	1.800	5.564	9,9	14.406	8,1	22.763	11,7	1.586	1.489	1.698	1,1	2,6	6,4	0,31	0	4.507	4.550	2.680	0
9	1.800	2.500	5.544	9,9	14.837	8,3	30.918	15,9	2.108	236	304	1,3	2,7	1,1	0,05	0	3.098	6.335	3.452	232
10	2.525	10.000	5.648	10,1	10.665	6,0	39.534	20,3	3.730	343	343	1,0	1,9	1,3	0,06	0	1.827	4.108	4.154	0
Hogares CON Ingresos			55.929	99,3	178.885	99,6	194.870	100	1.288	18.458	26.556	1,4	3,2	100,0	0,47	5.350	61.680	48.831	18.122	1.350
Hogares SIN Ingresos			410	0,7	714	0,4														
TOTAL			56.339	100	179.599	100,0														



Hogares según escala de ingreso per cápita familiar.(Cuadro 29 ampliado) - Continuacion
 Tercer Trimestre 2010

Número de decil	Escala de ingreso		Porcentaje		Ingreso Total por decil (miles)	Porcentaje		Ingreso medio por decil	Hogares con hijos menores de 10 años	Hijos menores de 10 años	Promedio de hijos menores de 10 años por hogar	Personas por hogar	Porcentaje de hijos menores de 10 años	Menores de 10 años por hogar	Hogares que reciben subsidio	Poblacion 18 años y mas nivel instruc.hasta secundario incompleto	Poblacion 18 años y mas nivel de instruc.hasta universitario incompleto	Poblacion 18 años y mas nivel de instrucción universitario completo	Poblacion 18 años y mas sin instrucción o NS/NR	
	Desde	Hasta	Hogares	de Población		de personas	del ingreso													
1	38	400	5.580	9,9	24.873	14,0	6.722	3,0	283	3.137	6.439	2,1	4,5	25,8	1,15	1.583	9.503	2.864	502	525
2	408	589	5.718	10,1	23.652	13,3	11.654	5,2	494	2.757	4.151	1,5	4,1	16,6	0,73	1.657	8.863	4.460	750	0
3	600	797	5.693	10,1	18.910	10,6	13.035	5,8	684	1.923	2.813	1,5	3,3	11,3	0,49	941	7.575	5.315	1.229	0
4	800	995	5.686	10,0	16.709	9,4	14.996	6,7	895	1.947	2.597	1,3	2,9	10,4	0,46	140	7.565	3.156	1.270	328
5	995	1.125	5.614	9,9	15.792	8,9	16.526	7,4	1.042	1.391	1.567	1,1	2,8	6,3	0,28	746	7.065	3.887	1.066	165
6	1.125	1.300	5.755	10,2	17.110	9,6	21.035	9,4	1.230	1.825	2.579	1,4	3,0	10,3	0,45	190	7.053	4.553	965	0
7	1.300	1.600	5.542	9,8	15.826	8,9	22.707	10,2	1.437	1.380	1.916	1,4	2,9	7,7	0,35	484	6.010	4.443	1.997	0
8	1.640	2.000	5.661	10,0	17.552	9,8	32.049	14,3	1.833	1.632	1.899	1,2	3,1	7,6	0,34	158	4.289	5.654	3.212	158
9	2.000	2.920	5.751	10,2	15.492	8,7	36.521	16,3	2.380	1.205	1.562	1,3	2,7	6,2	0,27	141	4.111	5.467	3.203	0
10	2.963	10.500	5.605	9,9	12.277	6,9	48.254	21,6	4.065	225	327	1,5	2,2	1,3	0,06	0	2.414	3.698	5.404	0
Hogares CON Ingresos			56.605	99,2	178.193	99,1	223.499	100	1.434	17.422	25.850	1,5	3,1	103,4	0,46	6.040	64.448	43.497	19.598	1.176
Hogares SIN Ingresos			446	0,8	1.678	0,9														
TOTAL			57.051	100	179.871	100,0														

Cuarto Trimestre 2010

Número de decil	Escala de ingreso		Porcentaje		Ingreso Total por decil (miles)	Porcentaje		Ingreso medio por decil	Hogares con hijos menores de 10 años	Hijos menores de 10 años	Promedio de hijos menores de 10 años por hogar	Personas por hogar	Porcentaje de hijos menores de 10 años	Menores de 10 años por hogar	Hogares que reciben subsidio	Poblacion 18 años y mas nivel instruc.hasta secundario incompleto	Poblacion 18 años y mas nivel de instruc.hasta universitario incompleto	Poblacion 18 años y mas nivel de instrucción universitario completo	Poblacion 18 años y mas sin instrucción o NS/NR	
	Desde	Hasta	Hogares	de Población		de personas	del ingreso													
1	40	433	5.753	10,0	23.741	13,3	6.799	3,0	274	2.971	6.232	2,1	4,1	23,5	1,08	1.633	9.128	3.251	237	257
2	436	600	5.833	10,1	22.935	12,9	11.524	5,0	509	3.115	4.765	1,5	3,9	17,9	0,82	1.506	9.176	2.974	755	236
3	600	800	5.656	9,8	21.837	12,3	15.030	6,6	689	3.270	4.562	1,4	3,9	17,2	0,81	838	9.400	3.477	670	187
4	800	1.000	5.847	10,1	19.116	10,7	16.826	7,3	877	960	1.097	1,1	3,3	4,1	0,19	200	9.893	4.440	662	145
5	1.000	1.133	5.755	10,0	18.256	10,3	19.096	8,3	1.042	1.722	2.137	1,2	3,2	8,0	0,37	246	8.282	3.192	1.736	87
6	1.133	1.375	5.821	10,1	18.638	10,5	23.807	10,4	1.273	2.416	3.723	1,5	3,2	14,0	0,64	89	5.672	6.703	1.471	0
7	1.390	1.675	5.770	10,0	14.789	8,3	22.852	10,0	1.549	791	791	1,0	2,6	3,0	0,14	0	4.551	5.492	1.424	89
8	1.700	2.350	5.770	10,0	12.863	7,2	25.886	11,3	1.990	681	681	1,0	2,2	2,6	0,12	117	5.033	3.371	2.321	86
9	2.367	3.200	5.737	9,9	13.645	7,7	36.895	16,1	2.726	725	1.024	1,4	2,4	3,9	0,18	0	3.443	5.756	3.054	0
10	3.200	15.000	5.785	10,0	12.068	6,8	50.726	22,1	4.347	287	421	1,5	2,1	1,6	0,07	0	2.822	3.986	4.309	0
Hogares CON Ingresos			57.727	98,5	177.888	98,7	229.441	100	1.528	16.938	25.433	1,5	3,1	95,8	0,44	4.629	67.400	42.642	16.639	1.087
Hogares SIN Ingresos			874	1,5	2.282	1,3														
TOTAL			58.601	100	180.170	100,0														



Hogares según escala de ingreso per cápita familiar.(Cuadro 29 ampliado) - Continuacion
 Primer Trimestre 2011

Número de decil	Escala de ingreso		Hogares	Porcentaje		Ingreso Total por decil (miles)	Porcentaje del ingreso	Ingreso medio por decil	Hogares con hijos menores de 10 años	Hijos menores de 10 años	Promedio de hijos menores de 10 años por hogar	Personas por hogar	Porcentaje de hijos menores de 10 años	Menores de 10 años por hogar	Hogares que reciben subsidio	Poblacion 18 años y mas nivel instruc.hasta secundario incompleto	Poblacion 18 años y mas nivel de instruc.hasta universitario incompleto	Poblacion 18 años y mas nivel de instrucción universitario completo	Poblacion 18 años y mas sin instrucción o NS/NR	
	Desde	Hasta		de hogares	de Población personas															
1	20	485	5.696	9,9	26.427	14,7	8.494	3,2	324	3.387	5.577	1,6	4,6	22,3	0,98	1.852	10.240	3.380	390	357
2	488	750	5.818	10,1	22.331	12,4	13.814	5,2	624	3.251	5.317	1,6	3,8	21,3	0,91	1.616	7.680	4.953	641	405
3	750	900	5.751	10,0	19.545	10,9	16.283	6,2	830	1.940	2.894	1,5	3,4	11,6	0,50	865	7.644	5.356	226	305
4	912	1.086	5.687	9,9	19.880	11,0	19.738	7,5	1.000	1.936	2.598	1,3	3,5	10,4	0,46	892	8.428	5.322	724	113
5	1.100	1.275	5.760	10,0	17.691	9,8	20.707	7,8	1.175	2.098	2.481	1,2	3,1	9,9	0,43	195	6.426	5.548	1.189	0
6	1.300	1.625	5.710	9,9	18.033	10,0	26.398	10,0	1.462	1.721	2.657	1,5	3,2	10,6	0,47	279	5.967	5.612	1.151	170
7	1.633	2.000	5.799	10,1	15.125	8,4	27.416	10,4	1.813	1.341	1.607	1,2	2,6	6,4	0,28	77	5.347	5.023	1.686	0
8	2.000	2.600	5.826	10,1	15.424	8,6	35.301	13,4	2.283	842	1.028	1,2	2,6	4,1	0,18	0	4.368	5.030	3.724	216
9	2.635	3.440	5.691	9,9	13.758	7,6	41.128	15,6	2.969	490	490	1,0	2,4	2,0	0,09	0	4.369	4.419	3.508	0
10	3.450	13.200	5.685	9,9	11.733	6,5	54.523	20,7	4.837	575	669	1,2	2,1	2,7	0,12	0	2.038	4.075	4.374	238
Hogares CON Ingresos			57.423	99,4	179.947	99,8	263.802	100	1.732	17.581	25.318	1,4	3,1	101,3	0,44	5.776	62.507	48.718	17.613	1.804
Hogares SIN Ingresos			322	0,6	442	0,2														
TOTAL			57.745	100	180.389	100,0														

Segundo Trimestre 2011

Número de decil	Escala de ingreso		Hogares	Porcentaje		Ingreso Total por decil (miles)	Porcentaje del ingreso	Ingreso medio por decil	Hogares con hijos menores de 10 años	Hijos menores de 10 años	Promedio de hijos menores de 10 años por hogar	Personas por hogar	Porcentaje de hijos menores de 10 años	Menores de 10 años por hogar	Hogares que reciben subsidio	Poblacion 18 años y mas nivel instruc.hasta secundario incompleto	Poblacion 18 años y mas nivel de instruc.hasta universitario incompleto	Poblacion 18 años y mas nivel de instrucción universitario completo	Poblacion 18 años y mas sin instrucción o NS/NR	
	Desde	Hasta		de hogares	de Población personas															
1	28	400	5.770	10,0	23.864	13,4	5.877	2,4	239	2.913	5.226	1,8	4,1	19,7	0,91	2.070	9.316	2.660	482	0
2	400	719	5.747	9,9	24.538	13,8	14.735	5,9	595	3.219	5.532	1,7	4,3	20,8	0,96	1.513	9.650	4.072	549	439
3	719	953	5.860	10,1	20.595	11,5	17.006	6,8	831	2.754	3.699	1,3	3,5	13,9	0,63	1.169	8.825	5.102	612	369
4	963	1.133	5.793	10,0	20.618	11,6	21.439	8,6	1.035	2.071	2.695	1,3	3,6	10,1	0,47	844	7.524	5.707	1.410	112
5	1.135	1.283	5.744	9,9	18.413	10,3	22.551	9,1	1.218	1.906	2.714	1,4	3,2	10,2	0,47	491	6.312	5.395	1.883	515
6	1.300	1.500	5.875	10,2	14.885	8,3	20.628	8,3	1.402	973	1.207	1,2	2,5	4,5	0,21	283	6.567	5.172	384	143
7	1.500	1.900	5.724	9,9	16.277	9,1	28.050	11,3	1.716	2.021	2.700	1,3	2,8	10,2	0,47	217	4.557	5.730	2.189	214
8	1.900	2.300	5.754	9,9	13.931	7,8	28.628	11,5	2.049	1.058	1.258	1,2	2,4	4,7	0,22	183	3.491	6.210	2.484	0
9	2.300	3.250	5.842	10,1	13.416	7,5	38.120	15,3	2.805	284	366	1,3	2,3	1,4	0,06	284	3.801	4.624	3.811	0
10	3.250	7.500	5.751	9,9	11.841	6,6	52.018	20,9	4.652	985	985	1,0	2,1	3,7	0,17	125	2.019	3.889	4.588	0
Hogares CON Ingresos			57.860	98,4	178.378	98,8	249.052	100	1.654	18.184	26.382	1,5	3,1	99,3	0,46	7.179	62.062	48.561	18.392	1.792
Hogares SIN Ingresos			934	1,6	2.255	1,2														
TOTAL			58.794	100	180.633	100,0														



Hogares según escala de ingreso total familiar. (Cuadro 28 ampliado)
Tercer Trimestre 2006

Número de decil	Escala de ingreso		Hogares por decil	Porcentaje de hogares	Ingreso total por decil (en miles)	Porcentaje del ingreso	Ingreso medio por decil	Hogares con hijos menores de 10 años	Hijos menores de 10 años	Promedio de hijos menores de 10 años por hogar	Población	Personas por hogar	Porcentaje de hijos menores de 10 años	Menores de 10 años por hogar	Hogares que reciben subsidio	Poblacion 18 años y mas nivel instruc.hasta secundario incompleto	Poblacion 18 años y mas nivel de instruc.hasta universitario incompleto	Poblacion 18 años y mas nivel de instrucción universitario completo	Poblacion 18 años y mas sin instrucción o NS/NR
	Desde	Hasta																	
1	40	500	5.074	10,0	1.713	1,8	338	1.024	1.686	1,6	10.557	2,1	6,0	0,33	817	5.891	903	321	369
2	500	700	5.061	10,0	2.945	3,0	582	1.571	2.489	1,6	15.482	3,1	8,8	0,49	648	7.637	2.301	85	569
3	700	920	5.070	10,0	4.161	4,3	821	1.326	1.869	1,4	14.701	2,9	6,6	0,37	243	7.020	3.788	311	170
4	930	1.200	5.000	9,9	5.360	5,5	1.072	2.084	3.374	1,6	16.137	3,2	12,0	0,67	441	7.139	2.134	1.080	530
5	1.200	1.500	5.074	10,0	6.831	7,0	1.346	1.686	2.645	1,6	17.036	3,4	9,4	0,52	469	6.487	4.175	793	158
6	1.500	1.900	5.080	10,0	8.611	8,9	1.695	2.249	3.763	1,7	21.588	4,2	13,4	0,74	108	7.511	5.035	1.263	80
7	1.950	2.400	4.962	9,8	10.566	10,9	2.129	1.923	2.961	1,5	17.495	3,5	10,5	0,60	208	6.748	4.538	1.577	80
8	2.400	2.950	5.130	10,1	13.365	13,7	2.605	2.227	3.567	1,6	20.814	4,1	12,7	0,70	169	6.637	6.506	2.017	223
9	2.950	3.720	5.036	10,0	16.332	16,8	3.243	1.571	2.980	1,9	18.310	3,6	10,6	0,59	0	4.969	5.395	2.773	92
10	3.750	11.000	5.085	10,1	27.399	28,2	5.388	1.860	2.798	1,5	21.413	4,2	9,9	0,55	0	6.002	7.377	2.924	87
Hogares CON Ingresos			50.572	98,5	97.283	100	1.922	17.521	28.132	1,6	173.533	3,4	100,0	0,56	3.103	66.041	42.152	13.144	2.358
Hogares SIN Ingresos			776	1,5															
TOTAL DE HOGARES			51.348	100,0															

Cuarto Trimestre 2006

Número de decil	Escala de ingreso		Hogares por decil	Porcentaje de hogares	Ingreso total por decil (en miles)	Porcentaje del ingreso	Ingreso medio por decil	Hogares con hijos menores de 10 años	Hijos menores de 10 años	Promedio de hijos menores de 10 años por hogar	Población	Personas por hogar	Porcentaje de hijos menores de 10 años	Menores de 10 años por hogar	Hogares que reciben subsidio	Poblacion 18 años y mas nivel instruc.hasta secundario incompleto	Poblacion 18 años y mas nivel de instruc.hasta universitario incompleto	Poblacion 18 años y mas nivel de instrucción universitario completo	Poblacion 18 años y mas sin instrucción o NS/NR
	Desde	Hasta																	
1	50	450	5.333	9,9	1.583	1,6	297	1.792	3.492	1,9	14.866	2,8	12,3	0,65	1.109	7.054	1.163	0	600
2	455	690	5.343	10,0	2.940	3,0	550	1.244	2.609	2,1	12.559	2,4	9,2	0,49	1.009	5.964	1.713	574	315
3	690	900	5.385	10,0	4.223	4,3	784	940	1.531	1,6	13.549	2,5	5,4	0,28	411	7.696	1.852	607	0
4	900	1.100	5.383	10,0	5.343	5,4	993	1.891	3.523	1,9	16.931	3,1	12,4	0,65	983	8.175	1.970	740	325
5	1.100	1.400	5.320	9,9	6.480	6,6	1.218	1.411	2.036	1,4	17.872	3,4	7,2	0,38	123	7.331	3.866	1.014	592
6	1.400	1.800	5.444	10,1	8.547	8,7	1.570	2.167	3.114	1,4	17.472	3,2	11,0	0,57	380	6.425	4.787	1.453	0
7	1.800	2.100	5.320	9,9	10.266	10,5	1.930	2.128	3.724	1,8	19.788	3,7	13,1	0,70	72	5.280	6.121	2.015	194
8	2.100	2.700	5.383	10,0	12.869	13,1	2.391	1.680	3.387	2,0	20.829	3,9	11,9	0,63	178	7.964	6.243	1.531	81
9	2.700	3.370	5.398	10,1	16.323	16,6	3.024	1.993	3.190	1,6	21.445	4,0	11,2	0,59	237	5.724	6.680	2.797	193
10	3.400	51.370	5.328	9,9	29.488	30,1	5.534	1.359	1.819	1,3	19.444	3,6	6,4	0,34	0	4.965	6.181	4.363	0
Hogares CON Ingresos			53.637	98,8	98.062	100	1.829	16.605	28.425	1,7	174.755	3,3	100,0	0,53	4.502	66.578	40.576	15.094	2.300
Hogares SIN Ingresos			637	1,2															
TOTAL DE HOGARES			54.274	100,0															



**Hogares según escala de ingreso total familiar. (Cuadro 28 ampliado) - Continuacion
 Primer Trimestre 2007**

Número de decil	Escala de ingreso		Hogares por decil	Porcentaje de hogares	Ingreso total por decil (en miles)	Porcentaje del ingreso	Ingreso medio por decil	Hogares con hijos menores de 10 años	Hijos menores de 10 años	Promedio de hijos menores de 10 años por hogar	Población	Personas por hogar	Porcentaje de hijos menores de 10 años	Menores de 10 años por hogar	Hogares que reciben subsidio	Poblacion 18 años y mas nivel instruc.hasta secundario incompleto	Poblacion 18 años y mas nivel de instruc.hasta universitario incompleto	Poblacion 18 años y mas nivel de instrucción universitario completo	Poblacion 18 años y mas sin instrucción o NS/NR
	Desde	Hasta																	
1	50	460	5.499	10,0	1.798	1,7	327	1.878	2.588	1,4	13.371	2,4	9,9	0,47	1.103	6.363	1.417	370	558
2	460	700	5.498	10,0	3.169	3,0	576	1.188	2.141	1,8	12.513	2,3	8,2	0,39	447	6.965	1.430	370	188
3	700	900	5.474	10,0	4.386	4,1	801	1.633	2.877	1,8	16.313	3,0	11,0	0,53	701	8.335	1.662	983	300
4	900	1.085	5.511	10,0	5.504	5,2	999	1.595	2.442	1,5	15.918	2,9	9,3	0,44	319	7.212	2.957	1.263	0
5	1.090	1.400	5.508	10,0	6.856	6,4	1.245	1.801	2.444	1,4	18.265	3,3	9,4	0,44	960	7.889	3.643	876	224
6	1.400	1.775	5.492	10,0	8.736	8,2	1.591	1.625	2.116	1,3	16.549	3,0	8,1	0,39	180	7.093	3.548	1.342	178
7	1.800	2.120	5.480	10,0	10.719	10,1	1.956	1.764	3.044	1,7	18.292	3,3	11,6	0,56	280	6.650	4.222	1.658	165
8	2.150	2.700	5.469	10,0	13.095	12,3	2.394	1.764	3.185	1,8	22.066	4,0	12,2	0,58	235	7.912	5.482	2.673	0
9	2.730	3.700	5.602	10,2	17.258	16,2	3.081	2.012	2.986	1,5	20.328	3,6	11,4	0,53	206	4.306	5.834	4.012	0
10	3.700	24.000	5.429	9,9	34.821	32,7	6.414	1.831	2.312	1,3	22.123	4,1	8,8	0,43	146	6.096	8.024	3.572	0
Hogares CON Ingresos			54.962	99,3	106.342	100	1.938	17.091	26.135	1,5	175.738	3,2	100,0	0,48	4.577	68.821	38.219	17.119	1.613
Hogares SIN Ingresos			374	0,7															
TOTAL DE HOGARES			55.336	100,0															

Segundo Trimestre 2007

Número de decil	Escala de ingreso		Hogares por decil	Porcentaje de hogares	Ingreso total por decil (en miles)	Porcentaje del ingreso	Ingreso medio por decil	Hogares con hijos menores de 10 años	Hijos menores de 10 años	Promedio de hijos menores de 10 años por hogar	Población	Personas por hogar	Porcentaje de hijos menores de 10 años	Menores de 10 años por hogar	Hogares que reciben subsidio	Poblacion 18 años y mas nivel instruc.hasta secundario incompleto	Poblacion 18 años y mas nivel de instruc.hasta universitario incompleto	Poblacion 18 años y mas nivel de instrucción universitario completo	Poblacion 18 años y mas sin instrucción o NS/NR
	Desde	Hasta																	
1	60	500	5.259	10,0	1.783	1,6	339	1.706	3.060	1,8	15.135	2,9	11,7	0,58	1.065	7.043	1.543	0	694
2	500	750	5.263	10,0	3.168	2,9	602	1.545	2.103	1,4	13.386	2,5	8,0	0,40	572	6.042	1.971	689	362
3	750	983	5.299	10,1	4.536	4,1	856	1.664	3.058	1,8	15.401	2,9	11,7	0,58	441	8.278	1.649	178	80
4	990	1.250	5.169	9,8	5.669	5,1	1.097	1.424	2.189	1,5	15.885	3,1	8,4	0,42	433	7.845	3.292	727	0
5	1.250	1.550	5.296	10,1	7.457	6,8	1.408	1.589	2.138	1,3	17.653	3,3	8,2	0,40	541	7.743	4.237	820	0
6	1.550	1.870	5.307	10,1	9.135	8,3	1.721	1.852	3.544	1,9	19.836	3,7	13,5	0,67	339	6.888	4.380	1.772	320
7	1.871	2.400	5.182	9,9	10.975	9,9	2.118	1.716	2.654	1,5	21.515	4,2	10,1	0,51	359	7.002	4.973	1.916	1.332
8	2.400	3.000	5.266	10,0	13.895	12,6	2.639	1.455	2.178	1,5	18.137	3,4	8,3	0,41	0	4.990	5.679	3.004	0
9	3.000	4.000	5.294	10,1	18.696	16,9	3.532	2.301	3.386	1,5	21.240	4,0	12,9	0,64	148	5.375	6.582	3.369	0
10	4.000	40.000	5.251	10,0	35.018	31,7	6.669	1.614	1.898	1,2	17.549	3,3	7,2	0,36	0	4.036	5.326	4.704	0
Hogares CON Ingresos			52.586	99,3	110.332	100	2.098	16.866	26.208	1,6	175.737	3,3	100,0	0,50	3.898	65.242	39.632	17.179	2.788
Hogares SIN Ingresos			356	0,7															
TOTAL DE HOGARES			52.942	100,0															



**Hogares según escala de ingreso total familiar. (Cuadro 28 ampliado) - Continuacion
 Tercer Trimestre 2007**

Número de decil	Escala de ingreso		Hogares por decil	Porcentaje de hogares	Ingreso total por decil (en miles)	Porcentaje del ingreso	Ingreso medio por decil	Hogares con hijos menores de 10 años	Hijos menores de 10 años	Promedio de hijos menores de 10 años por hogar	Población	Personas por hogar	Porcentaje de hijos menores de 10 años	Menores de 10 años por hogar	Hogares que reciben subsidio	Poblacion 18 años y mas nivel instruc.hasta secundario incompleto	Poblacion 18 años y mas nivel de instruc.hasta universitario incompleto	Poblacion 18 años y mas nivel de instrucción universitario completo	Poblacion 18 años y mas sin instrucción o NS/NR
	Desde	Hasta																	
1	100	620	5.246	10,1	2.324	1,8	443	1.952	3.554	1,8	14.767	2,8	13,1	0,68	1.098	6.880	1.617	97	501
2	650	860	5.138	9,9	3.858	3,0	751	1.475	2.192	1,5	13.971	2,7	8,1	0,43	527	6.727	2.429	132	330
3	870	1.100	5.144	9,9	5.037	3,9	979	1.391	2.423	1,7	16.031	3,1	8,9	0,47	900	8.985	2.506	0	167
4	1.150	1.400	5.306	10,2	6.722	5,2	1.267	2.150	2.854	1,3	16.074	3,0	10,5	0,54	908	7.864	3.049	681	84
5	1.400	1.800	5.149	9,9	8.205	6,3	1.594	2.226	3.920	1,8	20.667	4,0	14,4	0,76	336	7.648	3.719	443	1.275
6	1.800	2.360	5.121	9,9	10.454	8,0	2.041	1.557	2.227	1,4	18.602	3,6	8,2	0,43	361	7.135	5.077	1.374	208
7	2.380	3.000	5.250	10,1	14.003	10,7	2.667	1.159	1.867	1,6	16.980	3,2	6,9	0,36	164	5.421	6.080	2.367	0
8	3.000	3.600	5.180	10,0	17.040	13,1	3.290	1.906	2.805	1,5	20.089	3,9	10,3	0,54	0	6.167	5.324	2.522	0
9	3.664	5.100	5.198	10,0	22.596	17,3	4.347	1.638	2.519	1,5	18.690	3,6	9,3	0,48	0	5.405	4.507	4.164	0
10	5.150	33.000	5.182	10,0	40.106	30,8	7.739	1.730	2.850	1,6	18.622	3,6	10,5	0,55	0	3.018	5.619	5.652	0
Hogares CON Ingresos			51.914	98,6	130.345	100	2.512	17.184	27.211	1,6	174.493	3,4	100,0	0,52	4.294	65.250	39.927	17.432	2.565
Hogares SIN Ingresos			733	1,4															
TOTAL DE HOGARES			52.647	100,0															

Cuarto Trimestre 2007

Número de decil	Escala de ingreso		Hogares por decil	Porcentaje de hogares	Ingreso total por decil (en miles)	Porcentaje del ingreso	Ingreso medio por decil	Hogares con hijos menores de 10 años	Hijos menores de 10 años	Promedio de hijos menores de 10 años por hogar	Población	Personas por hogar	Porcentaje de hijos menores de 10 años	Menores de 10 años por hogar	Hogares que reciben subsidio	Poblacion 18 años y mas nivel instruc.hasta secundario incompleto	Poblacion 18 años y mas nivel de instruc.hasta universitario incompleto	Poblacion 18 años y mas nivel de instrucción universitario completo	Poblacion 18 años y mas sin instrucción o NS/NR
	Desde	Hasta																	
1	50	575	5.299	10,0	1.968	1,6	371	1.244	2.507	2,0	11.609	2,2	9,3	0,47	837	5.361	884	862	684
2	590	900	5.415	10,2	4.000	3,3	739	1.338	2.177	1,6	14.579	2,7	8,1	0,40	659	7.848	1.183	387	209
3	930	1.100	5.234	9,8	5.201	4,3	994	1.957	4.018	2,1	16.550	3,2	15,0	0,77	747	8.225	1.334	350	545
4	1.100	1.380	5.366	10,1	6.633	5,5	1.236	1.376	1.888	1,4	14.476	2,7	7,0	0,35	482	6.599	3.451	574	651
5	1.395	1.780	5.337	10,0	8.308	6,8	1.557	2.495	3.684	1,5	19.065	3,6	13,7	0,69	273	6.404	4.930	1.390	0
6	1.780	2.150	5.284	9,9	10.349	8,5	1.959	2.121	3.044	1,4	21.024	4,0	11,4	0,58	256	8.742	4.445	827	211
7	2.150	2.560	5.320	10,0	12.544	10,3	2.358	1.477	1.755	1,2	19.156	3,6	6,5	0,33	294	8.051	5.518	1.503	94
8	2.570	3.360	5.387	10,1	15.848	13,1	2.942	1.440	2.340	1,6	19.265	3,6	8,7	0,43	272	7.302	4.608	2.568	0
9	3.370	4.390	5.310	10,0	20.965	17,3	3.948	2.075	2.998	1,4	20.321	3,8	11,2	0,56	0	4.761	6.386	3.908	0
10	4.400	16.225	5.283	9,9	35.518	29,3	6.723	1.341	2.408	1,8	18.446	3,5	9,0	0,46	0	4.864	5.403	3.772	0
Hogares CON Ingresos			53.235	98,5	121.334	100	2.283	16.864	26.819	1,6	174.491	3,3	100,0	0,50	3.820	68.157	38.142	16.141	2.394
Hogares SIN Ingresos			806	1,5															
TOTAL DE HOGARES			54.041	100,0															



**Hogares según escala de ingreso total familiar. (Cuadro 28 ampliado) - Continuacion
 Primer Trimestre 2008**

Número de decil	Escala de ingreso		Hogares por decil	Porcentaje de hogares	Ingreso total por decil (en miles)	Porcentaje del ingreso	Ingreso medio por decil	Hogares con hijos menores de 10 años	Hijos menores de 10 años	Promedio de hijos menores de 10 años por hogar	Población	Personas por hogar	Porcentaje de hijos menores de 10 años	Menores de 10 años por hogar	Hogares que reciben subsidio	Poblacion 18 años y mas nivel instruc.hasta secundario incompleto	Poblacion 18 años y mas nivel de instruc.hasta universitario incompleto	Poblacion 18 años y mas nivel de instrucción universitario completo	Poblacion 18 años y mas sin instrucción o NS/NR
	Desde	Hasta																	
1	100	600	5.468	10,1	2.294	1,6	420	1.182	1.772	1,5	10.960	2,0	6,7	0,32	687	5.623	1.250	475	535
2	600	900	5.365	9,9	4.104	2,8	765	990	1.084	1,1	12.012	2,2	4,1	0,20	424	7.089	1.704	306	253
3	920	1.220	5.444	10,0	5.878	4,0	1.080	1.705	3.669	2,2	16.011	2,9	13,9	0,67	530	7.743	2.242	642	258
4	1.230	1.520	5.426	10,0	7.480	5,1	1.379	1.626	2.189	1,3	16.633	3,1	8,3	0,40	750	8.464	3.123	88	102
5	1.550	2.000	5.488	10,1	9.677	6,5	1.763	2.235	3.612	1,6	19.461	3,5	13,7	0,66	0	6.977	4.026	1.893	103
6	2.000	2.500	5.382	9,9	12.029	8,1	2.235	2.077	4.000	1,9	20.615	3,8	15,2	0,74	261	8.298	3.491	1.832	0
7	2.500	3.020	5.465	10,1	15.118	10,2	2.766	1.515	2.309	1,5	19.680	3,6	8,8	0,42	292	6.549	4.976	2.774	174
8	3.040	3.700	5.373	9,9	18.095	12,2	3.368	1.969	2.834	1,4	18.281	3,4	10,7	0,53	0	6.228	5.644	2.364	141
9	3.700	4.950	5.620	10,3	23.775	16,1	4.230	1.391	2.623	1,9	20.898	3,7	9,9	0,47	169	5.306	6.063	3.815	0
10	5.088	50.000	5.319	9,8	49.311	33,4	9.271	1.746	2.292	1,3	20.884	3,9	8,7	0,43	94	5.573	4.879	4.641	274
Hogares CON Ingresos			54.350	98,4	147.761	100	2.728	16.436	26.384	1,6	175.435	3,2	100,0	0,49	3.207	67.850	37.398	18.830	1.840
Hogares SIN Ingresos			911	1,6															
TOTAL DE HOGARES			55.261	100,0															

Segundo Trimestre 2008

Número de decil	Escala de ingreso		Hogares por decil	Porcentaje de hogares	Ingreso total por decil (en miles)	Porcentaje del ingreso	Ingreso medio por decil	Hogares con hijos menores de 10 años	Hijos menores de 10 años	Promedio de hijos menores de 10 años por hogar	Población	Personas por hogar	Porcentaje de hijos menores de 10 años	Menores de 10 años por hogar	Hogares que reciben subsidio	Poblacion 18 años y mas nivel instruc.hasta secundario incompleto	Poblacion 18 años y mas nivel de instruc.hasta universitario incompleto	Poblacion 18 años y mas nivel de instrucción universitario completo	Poblacion 18 años y mas sin instrucción o NS/NR
	Desde	Hasta																	
1	34	620	5.468	10,0	2.334	1,7	427	1.192	1.686	1,4	11.693	2,1	6,5	0,31	1.036	6.461	1.914	566	256
2	650	1.100	5.539	10,1	4.977	3,6	898	1.481	1.962	1,3	13.338	2,4	7,6	0,35	343	7.190	1.623	617	242
3	1.100	1.400	5.436	10,0	6.823	4,9	1.255	1.331	1.842	1,4	16.639	3,1	7,1	0,34	537	9.027	2.726	374	153
4	1.400	1.700	5.423	9,9	8.290	5,9	1.529	2.174	4.014	1,8	18.264	3,4	15,5	0,74	107	7.523	2.834	1.224	184
5	1.700	2.000	5.420	9,9	10.108	7,2	1.865	1.145	1.372	1,2	13.576	2,5	5,3	0,25	0	5.324	3.934	1.709	0
6	2.000	2.380	5.540	10,1	12.063	8,6	2.178	1.877	3.311	1,8	20.396	3,7	12,8	0,60	187	8.053	4.127	1.523	124
7	2.400	2.800	5.423	9,9	13.985	10,0	2.579	2.582	4.628	1,8	20.952	3,9	17,9	0,85	275	5.476	5.452	2.096	184
8	2.800	3.450	5.416	9,9	16.834	12,0	3.108	1.496	2.446	1,6	20.845	3,8	9,5	0,45	95	5.986	5.634	2.464	0
9	3.500	4.600	5.558	10,2	22.393	16,0	4.029	1.626	2.220	1,4	20.575	3,7	8,6	0,40	0	6.321	5.925	3.225	0
10	4.620	15.992	5.402	9,9	42.079	30,1	7.790	1.647	2.367	1,4	20.996	3,9	9,2	0,44	0	4.149	5.651	5.776	91
Hogares CON Ingresos			54.625	99,5	139.886	100	2.566	16.551	25.848	1,6	177.274	3,2	100,0	0,47	2.580	65.510	39.820	19.574	1.234
Hogares SIN Ingresos			294	0,5															
TOTAL DE HOGARES			54.919	100,0															



**Hogares según escala de ingreso total familiar. (Cuadro 28 ampliado) - Continuacion
 Tercer Trimestre 2008**

Número de decil	Escala de ingreso		Hogares por decil	Porcentaje de hogares	Ingreso total por decil (en miles)	Porcentaje del ingreso	Ingreso medio por decil	Hogares con hijos menores de 10 años	Hijos menores de 10 años	Promedio de hijos menores de 10 años por hogar	Población	Personas por hogar	Porcentaje de hijos menores de 10 años	Menores de 10 años por hogar	Hogares que reciben subsidio	Poblacion 18 años y mas nivel instruc.hasta secundario incompleto	Poblacion 18 años y mas nivel de instruc.hasta universitario incompleto	Poblacion 18 años y mas nivel de instrucción universitario completo	Poblacion 18 años y mas sin instrucción o NS/NR
	Desde	Hasta																	
1	100	700	5.405	10,0	2.440	1,5	451	970	1.782	1,8	10.331	1,9	7,2	0,33	371	5.234	1.222	333	655
2	700	1.260	5.378	9,9	5.276	3,3	981	1.690	2.937	1,7	14.634	2,7	11,8	0,55	1.003	6.328	2.045	350	257
3	1.270	1.650	5.400	10,0	7.867	4,9	1.457	1.885	2.549	1,4	15.635	2,9	10,3	0,47	377	7.962	2.642	805	76
4	1.650	2.100	5.417	10,0	10.289	6,5	1.899	1.390	2.268	1,6	17.754	3,3	9,1	0,42	378	7.714	3.023	1.603	312
5	2.100	2.400	5.414	10,0	12.330	7,7	2.277	1.870	2.609	1,4	18.659	3,4	10,5	0,48	89	7.681	3.178	1.822	406
6	2.450	3.000	5.482	10,1	14.728	9,2	2.687	1.830	2.948	1,6	19.562	3,6	11,9	0,54	74	8.223	4.757	735	158
7	3.000	3.675	5.396	10,0	17.849	11,2	3.308	1.993	3.054	1,5	19.798	3,7	12,3	0,57	154	5.623	5.176	1.622	0
8	3.680	4.300	5.407	10,0	21.555	13,5	3.986	1.050	1.421	1,4	20.846	3,9	5,7	0,26	198	5.910	7.724	2.426	125
9	4.350	5.440	5.373	9,9	25.958	16,3	4.831	1.657	2.534	1,5	20.431	3,8	10,2	0,47	117	6.200	5.967	3.192	0
10	5.500	17.500	5.447	10,1	40.991	25,7	7.525	1.611	2.737	1,7	19.065	3,5	11,0	0,50	103	3.859	5.131	4.905	99
Hogares CON Ingresos			54.119	99,4	159.283	100	2.940	15.946	24.839	1,6	176.715	3,3	100,0	0,46	2.864	64.734	40.865	17.793	2.088
Hogares SIN Ingresos			325	0,6															
TOTAL DE HOGARES			54.444	100,0															

Cuarto Trimestre 2008

Número de decil	Escala de ingreso		Hogares por decil	Porcentaje de hogares	Ingreso total por decil (en miles)	Porcentaje del ingreso	Ingreso medio por decil	Hogares con hijos menores de 10 años	Hijos menores de 10 años	Promedio de hijos menores de 10 años por hogar	Población	Personas por hogar	Porcentaje de hijos menores de 10 años	Menores de 10 años por hogar	Hogares que reciben subsidio	Poblacion 18 años y mas nivel instruc.hasta secundario incompleto	Poblacion 18 años y mas nivel de instruc.hasta universitario incompleto	Poblacion 18 años y mas nivel de instrucción universitario completo	Poblacion 18 años y mas sin instrucción o NS/NR
	Desde	Hasta																	
1	80	750	5.510	10,0	2.650	1,7	481	1.426	2.115	1,5	12.422	2,3	8,7	0,38	968	7.683	605	221	299
2	750	1.100	5.560	10,1	5.298	3,4	953	1.239	1.762	1,4	13.401	2,4	7,3	0,32	740	6.533	2.054	452	84
3	1.120	1.500	5.379	9,8	7.143	4,6	1.328	1.247	1.856	1,5	15.058	2,8	7,7	0,35	250	7.633	2.027	488	211
4	1.520	1.900	5.580	10,1	9.582	6,1	1.717	1.355	1.538	1,1	16.419	2,9	6,4	0,28	150	6.414	3.948	1.087	124
5	1.900	2.300	5.545	10,1	11.652	7,4	2.101	2.165	2.628	1,2	21.057	3,8	10,9	0,47	0	8.391	4.440	1.333	0
6	2.300	2.800	5.528	10,0	14.076	9,0	2.546	2.258	3.013	1,3	18.926	3,4	12,5	0,55	0	7.779	3.732	1.209	97
7	2.850	3.300	5.491	10,0	16.906	10,8	3.079	2.117	2.933	1,4	21.138	3,8	12,1	0,53	0	8.475	4.406	2.038	147
8	3.300	4.000	5.535	10,0	20.574	13,1	3.717	1.178	1.628	1,4	17.862	3,2	6,7	0,29	163	6.131	5.546	2.188	165
9	4.050	5.300	5.500	10,0	25.390	16,2	4.616	2.159	3.658	1,7	21.155	3,8	15,1	0,67	135	5.776	6.930	2.528	89
10	5.500	18.000	5.511	10,0	43.612	27,8	7.914	1.881	3.069	1,6	18.983	3,4	12,7	0,56	251	3.800	5.176	5.030	0
Hogares CON Ingresos			55.139	99,1	156.883	100	2.845	17.025	24.200	1,4	176.421	3,2	100,0	0,44	2.657	68.615	38.864	16.574	1.216
Hogares SIN Ingresos			500	0,9															
TOTAL DE HOGARES			55.639	100,0															



**Hogares según escala de ingreso total familiar. (Cuadro 28 ampliado) - Continuacion
 Primer Trimestre 2009**

Número de decil	Escala de ingreso		Hogares por decil	Porcentaje de hogares	Ingreso total por decil (en miles)	Porcentaje del ingreso	Ingreso medio por decil	Hogares con hijos menores de 10 años	Hijos menores de 10 años	Promedio de hijos menores de 10 años por hogar	Población	Personas por hogar	Porcentaje de hijos menores de 10 años	Menores de 10 años por hogar	Hogares que reciben subsidio	Poblacion 18 años y mas nivel instruc.hasta secundario incompleto	Poblacion 18 años y mas nivel de instruc.hasta universitario incompleto	Poblacion 18 años y mas nivel de instrucción universitario completo	Poblacion 18 años y mas sin instrucción o NS/NR
	Desde	Hasta																	
1	84	748	5.672	10,1	2.857	1,6	504	965	1.404	1,5	12.307	2,2	5,4	0,25	364	6.619	1.295	867	413
2	750	1.120	5.603	10,0	5.142	2,9	918	1.747	1.913	1,1	14.102	2,5	7,4	0,34	349	7.480	1.868	484	217
3	1.130	1.500	5.574	9,9	7.520	4,2	1.349	1.408	2.297	1,6	15.237	2,7	8,9	0,41	76	7.264	2.238	1.154	128
4	1.500	1.910	5.686	10,1	9.752	5,5	1.715	2.270	2.808	1,2	16.172	2,8	10,9	0,49	207	7.258	3.181	629	314
5	1.920	2.400	5.586	9,9	12.142	6,8	2.174	2.463	3.939	1,6	20.082	3,6	15,3	0,71	430	7.813	3.592	807	68
6	2.400	3.000	5.625	10,0	14.876	8,4	2.645	1.829	2.354	1,3	17.772	3,2	9,1	0,42	0	5.924	4.882	1.949	0
7	3.000	3.700	5.630	10,0	18.802	10,6	3.340	1.801	2.533	1,4	18.826	3,3	9,8	0,45	0	6.542	4.776	1.929	273
8	3.700	4.700	5.651	10,0	23.534	13,2	4.165	1.906	2.695	1,4	19.444	3,4	10,5	0,48	184	5.523	6.186	2.754	360
9	4.710	6.000	5.664	10,1	30.457	17,1	5.377	1.936	2.996	1,5	22.565	4,0	11,6	0,53	105	7.128	5.489	3.141	115
10	6.040	22.500	5.595	9,9	53.064	29,8	9.484	1.994	2.834	1,4	21.025	3,8	11,0	0,51	0	5.050	6.858	4.376	0
Hogares CON Ingresos			56.286	99,4	178.146	100	3.167	18.319	25.773	1,4	177.532	3,2	100,0	0,46	1.715	66.601	40.365	18.090	1.888
Hogares SIN Ingresos			343	0,6															
TOTAL DE HOGARES			56.629	100,0															

Segundo Trimestre 2009

Número de decil	Escala de ingreso		Hogares por decil	Porcentaje de hogares	Ingreso total por decil (en miles)	Porcentaje del ingreso	Ingreso medio por decil	Hogares con hijos menores de 10 años	Hijos menores de 10 años	Promedio de hijos menores de 10 años por hogar	Población	Personas por hogar	Porcentaje de hijos menores de 10 años	Menores de 10 años por hogar	Hogares que reciben subsidio	Poblacion 18 años y mas nivel instruc.hasta secundario incompleto	Poblacion 18 años y mas nivel de instruc.hasta universitario incompleto	Poblacion 18 años y mas nivel de instrucción universitario completo	Poblacion 18 años y mas sin instrucción o NS/NR
	Desde	Hasta																	
1	90	700	5.549	10,1	2.713	1,7	489	1.677	2.975	1,8	13.774	2,5	11,8	0,54	633	6.502	1.871	423	359
2	700	1.200	5.423	9,9	5.087	3,3	938	1.602	2.362	1,5	14.229	2,6	9,3	0,44	81	5.823	2.571	1.155	208
3	1.200	1.500	5.513	10,0	7.554	4,8	1.370	2.145	2.639	1,2	15.395	2,8	10,4	0,48	504	7.521	2.994	484	0
4	1.500	1.850	5.464	9,9	9.233	5,9	1.690	2.242	2.726	1,2	18.365	3,4	10,8	0,50	441	7.800	3.453	1.203	102
5	1.860	2.280	5.412	9,8	11.032	7,1	2.038	1.491	2.366	1,6	15.342	2,8	9,4	0,44	352	6.788	2.643	790	268
6	2.280	2.800	5.650	10,3	14.215	9,1	2.516	1.511	2.100	1,4	18.362	3,2	8,3	0,37	0	6.809	4.302	1.973	283
7	2.800	3.300	5.447	9,9	16.523	10,6	3.033	1.096	1.532	1,4	16.765	3,1	6,1	0,28	111	5.909	5.537	1.658	184
8	3.320	4.000	5.555	10,1	20.276	13,0	3.650	2.289	3.078	1,3	20.495	3,7	12,2	0,55	0	6.780	5.371	2.217	124
9	4.000	5.500	5.482	10,0	25.465	16,3	4.645	2.003	3.262	1,6	22.330	4,1	12,9	0,60	41	6.688	6.199	3.263	0
10	5.500	18.300	5.482	10,0	43.853	28,1	7.999	1.378	2.235	1,6	20.432	3,7	8,8	0,41	0	4.461	6.955	4.743	0
Hogares CON Ingresos			54.977	97,7	155.951	100	2.837	17.434	25.275	1,4	175.489	3,2	100,0	0,46	2.163	65.081	41.896	17.909	1.528
Hogares SIN Ingresos			1.304	2,3															
TOTAL DE HOGARES			56.281	100,0															



**Hogares según escala de ingreso total familiar. (Cuadro 28 ampliado) - Continuacion
 Tercer Trimestre 2009**

Número de decil	Escala de ingreso		Hogares por decil	Porcentaje de hogares	Ingreso total por decil (en miles)	Porcentaje del ingreso	Ingreso medio por decil	Hogares con hijos menores de 10 años	Hijos menores de 10 años	Promedio de hijos menores de 10 años por hogar	Población	Personas por hogar	Porcentaje de hijos menores de 10 años	Menores de 10 años por hogar	Hogares que reciben subsido	Poblacion 18 años y mas nivel instruc.hasta secundario incompleto	Poblacion 18 años y mas nivel de instruc.hasta universitario incompleto	Poblacion 18 años y mas nivel de instrucción universitario completo	Poblacion 18 años y mas sin instrucción o NS/NR
	Desde	Hasta																	
1	50	800	5.490	10,0	2.975	1,8	542	1.176	2.207	1,9	14.004	2,6	8,7	0,40	917	7.781	1.538	0	82
2	800	1.200	5.444	10,0	5.444	3,2	1.000	1.645	2.754	1,7	14.900	2,7	10,8	0,51	821	6.543	2.567	717	296
3	1.200	1.560	5.464	10,0	7.758	4,6	1.420	1.478	2.319	1,6	14.563	2,7	9,1	0,42	195	7.271	2.500	501	91
4	1.590	2.000	5.475	10,0	9.814	5,8	1.793	953	1.322	1,4	16.404	3,0	5,2	0,24	303	8.682	3.017	590	222
5	2.000	2.500	5.422	9,9	12.139	7,2	2.239	1.924	2.754	1,4	17.970	3,3	10,8	0,51	166	7.740	2.999	989	673
6	2.500	3.000	5.497	10,1	15.278	9,0	2.779	2.338	3.368	1,4	19.820	3,6	13,3	0,61	205	7.458	4.314	1.634	318
7	3.000	3.600	5.478	10,0	17.876	10,5	3.263	2.128	3.515	1,7	20.649	3,8	13,8	0,64	216	6.627	5.262	1.792	69
8	3.600	4.400	5.446	10,0	21.716	12,8	3.987	2.327	2.858	1,2	18.317	3,4	11,3	0,52	244	5.088	5.159	2.682	0
9	4.500	6.240	5.453	10,0	29.280	17,3	5.370	2.185	3.117	1,4	19.289	3,5	12,3	0,57	0	5.899	6.531	2.141	0
10	6.300	21.150	5.478	10,0	47.247	27,9	8.625	842	1.181	1,4	20.436	3,7	4,7	0,22	0	3.926	6.025	6.269	0
Hogares CON Ingresos			54.647	97,5	169.527	100	3.102	16.996	25.395	1,5	176.352	3,2	100,0	0,46	3.067	67.015	39.912	17.315	1.751
Hogares SIN Ingresos			1.425	2,5															
TOTAL DE HOGARES			56.072	100,0															

Cuarto Trimestre 2009

Número de decil	Escala de ingreso		Hogares por decil	Porcentaje de hogares	Ingreso total por decil (en miles)	Porcentaje del ingreso	Ingreso medio por decil	Hogares con hijos menores de 10 años	Hijos menores de 10 años	Promedio de hijos menores de 10 años por hogar	Población	Personas por hogar	Porcentaje de hijos menores de 10 años	Menores de 10 años por hogar	Hogares que reciben subsido	Poblacion 18 años y mas nivel instruc.hasta secundario incompleto	Poblacion 18 años y mas nivel de instruc.hasta universitario incompleto	Poblacion 18 años y mas nivel de instrucción universitario completo	Poblacion 18 años y mas sin instrucción o NS/NR
	Desde	Hasta																	
1	120	800	5.607	10,0	3.066	1,8	547	969	1.511	1,6	10.907	1,9	6,1	0,27	861	5.514	849	411	967
2	800	1.200	5.611	10,0	5.404	3,1	963	1.811	2.802	1,5	15.113	2,7	11,3	0,50	1.415	7.357	1.409	297	0
3	1.200	1.650	5.612	10,0	8.103	4,7	1.444	665	1.295	1,9	14.806	2,6	5,2	0,23	196	7.747	2.231	498	106
4	1.650	2.000	5.576	9,9	10.285	6,0	1.845	2.015	2.588	1,3	16.471	3,0	10,5	0,46	673	7.683	2.820	1.122	100
5	2.000	2.300	5.625	10,0	12.205	7,1	2.170	2.159	3.151	1,5	20.061	3,6	12,8	0,56	941	6.619	5.467	1.161	76
6	2.320	2.900	5.558	9,9	14.428	8,4	2.596	1.774	2.292	1,3	20.001	3,6	9,3	0,41	246	9.478	4.369	1.430	0
7	2.900	3.500	5.668	10,1	17.729	10,3	3.128	1.936	2.485	1,3	18.195	3,2	10,1	0,44	309	7.272	4.087	1.784	146
8	3.500	4.400	5.556	9,9	21.463	12,5	3.863	2.010	2.830	1,4	18.995	3,4	11,5	0,51	104	8.230	4.025	2.009	116
9	4.500	6.200	5.673	10,1	29.559	17,2	5.211	2.185	3.154	1,4	20.192	3,6	12,8	0,56	0	5.500	5.335	3.598	0
10	6.200	20.000	5.586	10,0	49.520	28,8	8.865	1.863	2.593	1,4	21.773	3,9	10,5	0,46	158	3.501	6.847	5.653	0
Hogares CON Ingresos			56.072	98,2	171.762	100	3.063	17.387	24.701	1,4	176.514	3,1	100,0	0,44	4.903	68.901	37.439	17.963	1.511
Hogares SIN Ingresos			1.045	1,8															
TOTAL DE HOGARES			57.117	100,0															



**Hogares según escala de ingreso total familiar. (Cuadro 28 ampliado) - Continuacion
 Primer Trimestre 2010**

Número de decil	Escala de ingreso		Hogares por decil	Porcentaje de hogares	Ingreso total por decil (en miles)	Porcentaje del ingreso	Ingreso medio por decil	Hogares con hijos menores de 10 años	Hijos menores de 10 años	Promedio de hijos menores de 10 años por hogar	Población	Personas por hogar	Porcentaje de hijos menores de 10 años	Menores de 10 años por hogar	Hogares que reciben subsido	Poblacion 18 años y mas nivel instruc.hasta secundario incompleto	Poblacion 18 años y mas nivel de instruc.hasta universitario incompleto	Poblacion 18 años y mas nivel de instrucción universitario completo	Poblacion 18 años y mas sin instrucción o NS/NR
	Desde	Hasta																	
1	140	840	5.521	10,0	3.133	1,5	567	1.939	2.529	1,3	12.762	2,3	10,1	0,46	1.146	7.052	1.272	406	0
2	850	1.400	5.535	10,0	6.398	3,0	1.156	1.512	1.993	1,3	14.345	2,6	8,0	0,36	909	7.163	890	603	471
3	1.400	2.000	5.487	9,9	9.498	4,5	1.731	932	1.108	1,2	14.121	2,6	4,4	0,20	380	7.254	1.908	860	412
4	2.000	2.500	5.449	9,9	12.188	5,7	2.237	1.657	2.156	1,3	16.142	3,0	8,6	0,40	111	7.128	3.530	1.541	0
5	2.500	3.000	5.647	10,2	15.496	7,3	2.744	1.722	2.470	1,4	17.412	3,1	9,9	0,44	241	5.584	4.353	1.893	408
6	3.000	3.500	5.493	10,0	17.647	8,3	3.213	1.652	2.274	1,4	18.452	3,4	9,1	0,41	821	5.998	5.696	2.014	0
7	3.500	4.150	5.429	9,8	20.802	9,8	3.832	2.553	3.242	1,3	19.510	3,6	13,0	0,60	448	5.943	6.132	1.020	65
8	4.250	5.400	5.640	10,2	26.846	12,7	4.760	2.640	4.152	1,6	20.133	3,6	16,6	0,74	0	5.985	5.467	2.975	220
9	5.500	7.200	5.467	9,9	33.816	15,9	6.185	1.165	1.712	1,5	21.809	4,0	6,8	0,31	316	6.168	7.200	2.868	244
10	7.200	80.000	5.486	9,9	66.339	31,3	12.092	2.357	3.360	1,4	21.553	3,9	13,4	0,61	281	5.338	5.668	4.431	126
Hogares CON Ingresos			55.154	97,9	212.163	100	3.852	18.129	24.996	1,4	176.239	3,2	100,0	0,45	4.653	63.613	42.116	18.611	1.946
Hogares SIN Ingresos			1.178	2,1															
TOTAL DE HOGARES			56.332	100,0															

Segundo Trimestre 2010

Número de decil	Escala de ingreso		Hogares por decil	Porcentaje de hogares	Ingreso total por decil (en miles)	Porcentaje del ingreso	Ingreso medio por decil	Hogares con hijos menores de 10 años	Hijos menores de 10 años	Promedio de hijos menores de 10 años por hogar	Población	Personas por hogar	Porcentaje de hijos menores de 10 años	Menores de 10 años por hogar	Hogares que reciben subsido	Poblacion 18 años y mas nivel instruc.hasta secundario incompleto	Poblacion 18 años y mas nivel de instruc.hasta universitario incompleto	Poblacion 18 años y mas nivel de instrucción universitario completo	Poblacion 18 años y mas sin instrucción o NS/NR
	Desde	Hasta																	
1	100	1.000	5.590	10,0	4.060	2,1	726	1.214	2.051	1,7	13.294	2,4	7,7	0,37	898	6.906	1.783	440	200
2	1.000	1.500	5.581	10,0	6.804	3,5	1.219	1.290	1.529	1,2	13.097	2,3	5,8	0,27	744	6.239	3.357	115	191
3	1.500	2.000	5.625	10,1	9.697	5,0	1.724	1.642	2.931	1,8	16.976	3,0	11,0	0,52	750	7.993	2.274	675	452
4	2.000	2.400	5.655	10,1	12.171	6,2	2.152	2.324	3.345	1,4	19.118	3,4	12,6	0,59	970	7.656	4.085	769	0
5	2.400	2.930	5.470	9,8	14.410	7,4	2.634	1.688	2.567	1,5	17.176	3,1	9,7	0,47	447	7.149	3.940	1.055	157
6	2.930	3.500	5.661	10,1	17.966	9,2	3.174	2.666	4.097	1,5	18.456	3,3	15,4	0,72	660	4.557	6.252	1.729	248
7	3.500	4.000	5.631	10,1	21.113	10,8	3.749	2.375	3.007	1,3	19.364	3,4	11,3	0,53	414	5.410	6.270	2.410	0
8	4.000	5.000	5.532	9,9	25.553	13,1	4.619	2.530	3.468	1,4	20.386	3,7	13,1	0,63	347	6.267	7.151	1.803	0
9	5.000	6.600	5.552	9,9	31.819	16,3	5.731	1.343	1.906	1,4	19.520	3,5	7,2	0,34	0	5.825	5.478	3.597	0
10	6.620	24.900	5.632	10,1	51.277	26,3	9.105	1.386	1.655	1,2	21.498	3,8	6,2	0,29	120	3.678	8.241	5.529	102
Hogares CON Ingresos			55.929	99,3	194.870	100	3.483	18.458	26.556	1,4	178.885	3,2	100,0	0,47	5.350	61.680	48.831	18.122	1.350
Hogares SIN Ingresos			410	0,7															
TOTAL DE HOGARES			56.339	100,0															



**Hogares según escala de ingreso total familiar. (Cuadro 28 ampliado) - Continuacion
 Tercer Trimestre 2010**

Número de decil	Escala de ingreso		Hogares por decil	Porcentaje de hogares	Ingreso total por decil (en miles)	Porcentaje del ingreso	Ingreso medio por decil	Hogares con hijos menores de 10 años	Hijos menores de 10 años	Promedio de hijos menores de 10 años por hogar	Población	Personas por hogar	Porcentaje de hijos menores de 10 años	Menores de 10 años por hogar	Hogares que reciben subsidio	Poblacion 18 años y mas nivel instruc.hasta secundario incompleto	Poblacion 18 años y mas nivel de instruc.hasta universitario incompleto	Poblacion 18 años y mas nivel de instrucción universitario completo	Poblacion 18 años y mas sin instrucción o NS/NR
	Desde	Hasta																	
1	100	1.140	5.639	10,0	4.277	1,9	758	889	1.811	2,0	11.348	2,0	7,2	0,32	595	5.550	1.735	782	370
2	1.150	1.500	5.746	10,2	7.629	3,4	1.328	1.049	1.962	1,9	15.617	2,7	7,8	0,34	859	7.877	2.096	562	233
3	1.500	2.000	5.609	9,9	10.332	4,6	1.842	2.018	3.095	1,5	16.942	3,0	12,4	0,55	1.189	7.490	3.048	762	185
4	2.000	2.600	5.620	9,9	12.746	5,7	2.268	2.210	3.349	1,5	18.313	3,3	13,4	0,60	831	7.797	3.731	507	141
5	2.600	3.150	5.689	10,1	16.362	7,3	2.876	1.452	2.137	1,5	15.516	2,7	8,5	0,38	179	7.130	3.824	1.250	0
6	3.150	3.800	5.700	10,1	19.866	8,9	3.485	1.903	2.824	1,5	19.756	3,5	11,3	0,50	975	7.327	5.433	1.610	247
7	3.800	4.650	5.631	9,9	23.280	10,4	4.134	1.532	2.093	1,4	19.145	3,4	8,4	0,37	723	6.496	5.191	2.279	0
8	4.700	6.000	5.590	9,9	30.098	13,5	5.384	2.809	3.617	1,3	20.362	3,6	14,5	0,65	505	6.241	5.261	2.892	0
9	6.000	8.000	5.700	10,1	38.899	17,4	6.824	1.989	2.788	1,4	20.849	3,7	11,2	0,49	184	5.297	6.953	3.030	0
10	8.000	21.500	5.681	10,0	60.009	26,9	10.563	1.571	2.174	1,4	20.345	3,6	8,7	0,38	0	3.243	6.225	5.924	0
Hogares CON Ingresos			56.605	99,2	223.498	100	3.946	17.422	25.850	1,5	178.193	3,1	103,4	0,46	6.040	64.448	43.497	19.598	1.176
Hogares SIN Ingresos			446	0,8															
TOTAL DE HOGARES			57.051	100,0															

Cuarto Trimestre 2010

Número de decil	Escala de ingreso		Hogares por decil	Porcentaje de hogares	Ingreso total por decil (en miles)	Porcentaje del ingreso	Ingreso medio por decil	Hogares con hijos menores de 10 años	Hijos menores de 10 años	Promedio de hijos menores de 10 años por hogar	Población	Personas por hogar	Porcentaje de hijos menores de 10 años	Menores de 10 años por hogar	Hogares que reciben subsidio	Poblacion 18 años y mas nivel instruc.hasta secundario incompleto	Poblacion 18 años y mas nivel de instruc.hasta universitario incompleto	Poblacion 18 años y mas nivel de instrucción universitario completo	Poblacion 18 años y mas sin instrucción o NS/NR
	Desde	Hasta																	
1	80	1.100	5.791	10,0	4.194	1,8	724	1.084	1.806	1,7	13.389	2,3	6,8	0,31	518	7.347	1.891	0	97
2	1.100	1.680	5.674	9,8	8.371	3,6	1.475	1.048	1.385	1,3	13.056	2,3	5,2	0,24	369	6.662	2.261	425	670
3	1.690	2.000	5.884	10,2	11.178	4,9	1.900	1.796	3.183	1,8	16.052	2,7	12,0	0,54	776	7.298	2.709	515	0
4	2.000	2.600	5.780	10,0	13.355	5,8	2.311	1.897	3.669	1,9	17.258	3,0	13,8	0,63	1.686	8.406	2.413	640	0
5	2.600	3.200	5.782	10,0	17.055	7,4	2.950	2.045	2.756	1,3	18.041	3,1	10,4	0,48	92	7.194	3.983	1.533	0
6	3.200	3.900	5.745	10,0	20.138	8,8	3.505	1.916	2.985	1,6	19.076	3,3	11,2	0,52	492	7.324	4.932	575	145
7	3.900	4.800	5.775	10,0	24.192	10,5	4.189	2.149	2.519	1,2	20.268	3,5	9,5	0,44	510	6.267	5.573	2.359	86
8	4.800	5.800	5.731	9,9	29.836	13,0	5.206	2.572	3.813	1,5	21.665	3,8	14,4	0,67	78	7.980	5.170	2.064	0
9	5.800	7.400	5.815	10,1	37.410	16,3	6.433	1.065	1.518	1,4	18.536	3,2	5,7	0,26	0	5.338	6.244	3.459	89
10	7.500	19.350	5.750	10,0	63.713	27,8	11.080	1.366	1.799	1,3	20.547	3,6	6,8	0,31	108	3.584	7.466	5.069	0
Hogares CON Ingresos			57.727	98,5	229.442	100	3.977	16.938	25.433	1,5	177.888	3,1	95,8	0,44	4.629	67.400	42.642	16.639	1.087
Hogares SIN Ingresos			874	1,5															
TOTAL DE HOGARES			58.601	100,0															



**Hogares según escala de ingreso total familiar. (Cuadro 28 ampliado) - Continuacion
 Primer Trimestre 2011**

Número de decil	Escala de ingreso		Hogares por decil	Porcentaje de hogares	Ingreso total por decil (en miles)	Porcentaje del ingreso	Ingreso medio por decil	Hogares con hijos menores de 10 años	Hijos menores de 10 años	Promedio de hijos menores de 10 años por hogar	Población	Personas por hogar	Porcentaje de hijos menores de 10 años	Menores de 10 años por hogar	Hogares que reciben subsidio	Poblacion 18 años y mas nivel instruc.hasta secundario incompleto	Poblacion 18 años y mas nivel de instruc.hasta universitario incompleto	Poblacion 18 años y mas nivel de instrucción universitario completo	Poblacion 18 años y mas sin instrucción o NS/NR
	Desde	Hasta																	
1	50	1.200	5.849	10,2	5.421	2,1	927	724	1.110	1,5	11.620	2,0	4,4	0,19	822	6.412	1.594	279	263
2	1.220	1.900	5.658	9,9	8.957	3,4	1.583	1.724	2.583	1,5	14.272	2,5	10,3	0,46	855	8.156	1.527	437	265
3	1.900	2.400	5.677	9,9	12.172	4,6	2.144	1.865	2.995	1,6	17.427	3,1	12,0	0,53	695	7.562	3.524	370	94
4	2.400	3.000	5.761	10,0	15.670	5,9	2.720	1.577	2.852	1,8	16.194	2,8	11,4	0,50	843	6.997	3.328	265	346
5	3.051	3.600	5.771	10,0	19.373	7,3	3.357	2.430	3.294	1,4	17.616	3,1	13,2	0,57	469	6.563	5.095	478	269
6	3.600	4.500	5.761	10,0	23.196	8,8	4.026	1.968	2.775	1,4	19.911	3,5	11,1	0,48	533	6.643	6.960	1.364	0
7	4.500	5.500	5.755	10,0	28.705	10,9	4.988	2.295	3.217	1,4	20.430	3,5	12,9	0,56	457	6.097	6.845	1.380	0
8	5.500	6.600	5.758	10,0	34.572	13,1	6.004	2.027	2.447	1,2	20.353	3,5	9,8	0,42	742	5.165	6.128	2.770	216
9	6.625	9.100	5.724	10,0	44.222	16,8	7.726	1.590	2.263	1,4	21.253	3,7	9,1	0,40	360	6.201	6.737	3.254	351
10	9.100	20.700	5.709	9,9	71.515	27,1	12.527	1.381	1.782	1,3	20.871	3,7	7,1	0,31	0	2.711	6.980	7.016	0
Hogares CON Ingresos			57.423	99,4	263.803	100	4.600	17.581	25.318	1,4	179.947	3,1	101,3	0,44	5.776	62.507	48.718	17.613	1.804
Hogares SIN Ingresos			322	0,6															
TOTAL DE HOGARES			57.745	100,0															

Segundo Trimestre 2011

Número de decil	Escala de ingreso		Hogares por decil	Porcentaje de hogares	Ingreso total por decil (en miles)	Porcentaje del ingreso	Ingreso medio por decil	Hogares con hijos menores de 10 años	Hijos menores de 10 años	Promedio de hijos menores de 10 años por hogar	Población	Personas por hogar	Porcentaje de hijos menores de 10 años	Menores de 10 años por hogar	Hogares que reciben subsidio	Poblacion 18 años y mas nivel instruc.hasta secundario incompleto	Poblacion 18 años y mas nivel de instruc.hasta universitario incompleto	Poblacion 18 años y mas nivel de instrucción universitario completo	Poblacion 18 años y mas sin instrucción o NS/NR
	Desde	Hasta																	
1	100	1.165	5.747	9,9	3.994	1,6	695	1.251	1.885	1,5	13.920	2,4	7,1	0,33	1.277	6.478	1.852	605	0
2	1.180	1.800	5.879	10,2	8.239	3,3	1.401	971	1.646	1,7	12.125	2,1	6,2	0,28	457	6.825	1.773	579	239
3	1.800	2.400	5.744	9,9	11.834	4,8	2.060	1.444	2.538	1,8	14.205	2,5	9,6	0,44	1.019	6.740	2.611	199	312
4	2.400	3.000	5.717	9,9	15.712	6,3	2.748	2.161	3.220	1,5	17.362	3,0	12,1	0,56	502	6.671	4.354	751	281
5	3.000	3.800	5.851	10,1	19.620	7,9	3.353	2.380	3.529	1,5	19.276	3,3	13,3	0,60	504	7.182	5.213	917	214
6	3.800	4.300	5.764	10,0	23.258	9,3	4.035	1.404	1.958	1,4	19.253	3,3	7,4	0,34	822	7.488	4.957	1.640	336
7	4.300	5.050	5.806	10,0	27.724	11,1	4.775	3.204	4.630	1,4	22.012	3,8	17,4	0,80	1.441	8.670	4.276	1.969	327
8	5.100	6.000	5.849	10,1	32.990	13,2	5.640	1.645	2.063	1,3	19.611	3,4	7,8	0,35	496	4.653	8.003	2.642	83
9	6.000	8.300	5.657	9,8	40.332	16,2	7.130	2.022	2.650	1,3	19.798	3,5	10,0	0,47	347	3.514	8.466	3.462	0
10	8.300	19.360	5.846	10,1	65.347	26,2	11.178	1.702	2.263	1,3	20.816	3,6	8,5	0,39	314	3.841	7.056	5.628	0
Hogares CON Ingresos			57.860	98,4	249.050	100	4.302	18.184	26.382	1,5	178.378	3,1	99,3	0,46	7.179	62.062	48.561	18.392	1.792
Hogares SIN Ingresos			934	1,6															
TOTAL DE HOGARES			58.794	100,0															

